



**APAE**  
Associação de Pais e Amigos dos Excepcionais  
Rolândia - PR

# *Relatório de Atividades 2023*



# **APAE**

**Rolândia - PR**



**APAE**

Associação de Pais e Amigos dos Excepcionais  
Rolândia - PR



## Sumário

Apresentação.....	3
Identificação.....	4
Visão/Missão.....	5
Finalidade Estatutárias .....	5
Objetivos.....	5
Composição da Diretoria.....	8
Perfil da APAE.....	9
Infraestrutura.....	11
Organograma da APAE- Escola Caviúna.....	12
Fluxograma da Educação Infantil.....	13
Fluxograma do Ensino Fundamental.....	14
Organização Pedagógica da Educação de Jovens e Adultos-EJA.....	15
Setor Administrativo.....	16
Presidência.....	21
Serviço Social - SUS.....	25
Serviço de Proteção Social Especial de Média Complexidade.....	33
Área da Educação.....	42
Setor Pedagógico.....	44
Setor de Arte.....	51
Setor de Educação Física.....	56
Área de Saúde.....	59
Setor de Fisioterapia.....	60
Setor Multi-Sensorial (Método Snoezelen).....	65
Setor de Terapia Ocupacional.....	70
Setor de Fonoaudiologia.....	75
Setor de Psicologia.....	79
Setor de Neurologia.....	86
Setor de Psiquiatria.....	88



**APAE**

Associação de Pais e Amigos dos Excepcionais  
Rolândia - PR

## **Apresentação:**

Neste documento estão descritas, avaliadas e quantificadas todas as atividades desenvolvidas na instituição no ano de 2023, sendo este o retrato do trabalho desenvolvido. Como todo ano, repensamos atitudes, reorganizamos gastos e buscamos parcerias e colaboração mútua para manter a qualidade e aprimorar o atendimento da pessoa com deficiência intelectual e múltiplas. Dessa forma colhemos resultados que nos orgulham e nos impulsionam a seguir com a missão de promover a pessoa com deficiência a cidadão independente, produtiva tendo suas habilidades e qualidades desenvolvidas, resultando em sua realização pessoal e de sua família, e também na sociedade na qual esta inserido.

Neste meu primeiro ano de mandato como Presidente, agradeço e concluo na certeza de continuar contando com nossos valiosos parceiros acima de tudo com nosso Deus, luz e força no caminho!

Luiz Eduardo Gazzi  
Presidente



**APAE**

Associação de Pais e Amigos dos Excepcionais  
Rolândia - PR

## **Identificação:**

A APAE de Rolândia é uma associação civil, beneficente de assistência social, com atuação nas áreas de assistência social, educação, saúde, prevenção, trabalho, profissionalização, defesa e garantia de direitos, esporte, cultura, lazer, estudo, pesquisa e outros, sem fins lucrativos ou de fins não econômicos, com duração indeterminada.

A APAE de Rolândia é a Entidade Mantenedora da Escola Caviúna – Educação Infantil e Ensino Fundamental, na Modalidade Educação Especial.

Endereço: Rua Santa Catarina, 459 - Centro  
CEP 86600-169 - Rolândia - PR

- 1- Fundada em 04 de junho de 1971;
- 2- Registrada na Federação Nacional das APAES sob nº. 149, em 25/06/1973;
- 3- A Entidade consta no Registro de Pessoas Jurídicas da 1ª Circunstância em Cartório de Títulos e Documentos sob nº2592 LB/4 de 30/09/71;
- 4- Reconhecida Utilidade Pública Municipal Lei 594/71 de 30/09/71;
- 5- Reconhecida Utilidade Pública Estadual sob nº. 6301/72 em 30/07/72;
- 6- Reconhecida Utilidade Pública Federal pelo Decreto nº. 86.431 de 02/10/81;
- 7- Registrada no CNAS – Conselho Nacional de Assistência Social sob processo nº. 226.576/73, recadastrado pelo processo 28987.011269/94-29 deferido em 22/05/1995 pela resolução 043/95;
- 8- Certificação das Entidades Benéficas de Assistência Social-CEBAS expedido pelo Ministério da Cidadania - Secretaria Nacional de Assistência Social, validade de 01/01/2021 à 31/12/2023, processo nº 235874.0026938/2020, Portaria nº 62, de 25 de maio de 2021. Certificação prorrogada até 31/12/2024 pela Portaria nº 49, de 9 de maio de 2022 da Secretaria Nacional de Assistência Social.
- 9- Credenciamento para a oferta da Educação Básica, a partir do início do ano de 2012 através da Resolução nº 5115/11 expedido pela Secretaria de Estado da Educação do Paraná – SEED;
- 10- Através do ato Declaratório nº. 64/75 foi reconhecida a Isenção no Imposto de Renda Pessoas Jurídicas, em 19/09/1975;
- 11- Cadastro Nacional de Pessoa Jurídica – CNPJ – Inscrição nº. 75.342.691/0001-00;
- 12- Conselho Municipal de Assistência Social registro sob nº 001/98;
- 13- Cadastrada na Secretaria da Justiça, Família e Trabalho do Paraná como Organização da Sociedade Civil – Declaração nº 5765 válida até 31/12/2025;



**APAE**

Associação de Pais e Amigos dos Excepcionais  
Rolândia - PR

- 14- Conselho Municipal dos Direitos da Criança e do Adolescente de Rolândia – Paraná, registro sob nº 010;
- 15- Abrangência Territorial: Rolândia-PR

**Visão:** A Educação Especial global em ambiente humanizado e seguro; visando o ser especial em sua integridade, mantendo a instituição de forma ética, eficaz e profissional.

**Missão:** A APAE de Rolândia tem por MISSÃO promover e articular ações de defesa de direitos e prevenção, orientações, prestação de serviços, apoio à família, direcionadas à melhoria da qualidade de vida da pessoa com deficiência e à construção de uma sociedade justa e solidária.

### **Finalidades Estatutárias:**

Art. 9º – São os seguintes os fins desta Apae, nos limites territoriais do seu município:

I – promover a melhoria da qualidade de vida das pessoas com deficiência, preferencialmente intelectual e múltipla, e transtornos globais do desenvolvimento, em seus ciclos de vida: crianças, adolescentes, adultos e idosos, buscando assegurar-lhes o pleno exercício da cidadania;

II – prestar serviço de habilitação e reabilitação ao público definido no inciso I deste artigo, e a promoção de sua integração à vida comunitária no campo da assistência social, realizando atendimento, assessoramento, defesa e garantia de direitos, de forma isolada ou cumulativa às pessoas com deficiência, preferencialmente intelectual e múltipla, e para suas famílias;

III – prestar serviços de educação especial às pessoas com deficiência, preferencialmente intelectual e múltipla;

IV – oferecer serviços na área da saúde, desde a prevenção, visando assegurar uma melhor qualidade de vida para as pessoas com deficiência, preferencialmente intelectual e múltipla.

Art. 10 – Para consecução de seus fins, a Apae se propõe a:

I – executar serviços, programas, projetos e benefícios socioassistenciais, de forma gratuita, permanente e continuada aos usuários da assistência social e a quem deles necessitar, sem qualquer discriminação, de forma planejada, diária e sistemática, não se restringindo apenas a distribuição de bens, benefícios e encaminhamentos;

II – promover campanhas financeiras de âmbito municipal e colaborar na organização de campanhas nacionais, estaduais e regionais, com o objetivo de arrecadar fundos destinados ao financiamento das ações de atendimento à pessoa com deficiência, preferencialmente intelectual e múltipla, bem como a realização das finalidades da Apae;



**APAE**

Associação de Pais e Amigos dos Excepcionais  
Rolândia - PR

III – incentivar a participação da comunidade e das instituições públicas e privadas nas ações e nos programas voltados à prevenção e ao atendimento da pessoa com deficiência, preferencialmente intelectual e múltipla;

IV – promover parcerias com a comunidade e com instituições públicas e privadas, oportunizando a habilitação e a colocação da pessoa com deficiência, preferencialmente intelectual e múltipla, no mundo do trabalho;

V – participar do intercâmbio entre as entidades coirmãs, as análogas filiadas, as associações congêneres e as instituições oficiais municipais, nacionais e internacionais;

VI – manter publicações técnicas especializadas sobre trabalhos e assuntos relativos à causa e à filosofia do Movimento Apaeano;

VII – solicitar e receber recursos de órgãos públicos ou privados, e contribuições de pessoas físicas;

VIII – firmar parcerias com entidades coirmãs e análogas, solicitar e receber recursos de órgãos públicos e privados, e as contribuições de pessoas físicas e jurídicas;

IX – produzir e vender serviços para manutenção da garantia de qualidade da oferta dos serviços prestados;

X – fiscalizar o uso do nome “Associação de Pais e Amigos dos Excepcionais”, do símbolo e da sigla Apae, informando o uso indevido à Federação das Apaes do Estado ou à Federação Nacional das Apaes;

XI - promover meios para o desenvolvimento de atividades extracurriculares para os seus assistidos e às suas famílias

XII – desenvolver ações de fortalecimento de vínculos familiares, prevenindo a ocorrência de abrigamentos;

XIII – apoiar e/ou gerenciar casas-lares para as pessoas com deficiência, preferencialmente intelectual e múltipla, em situação de risco social ou abandono;

XIV – garantir a participação efetiva das pessoas com deficiência, preferencialmente intelectual e múltipla, na gestão das Apaes;

XV – coordenar e executar, nos limites territoriais do seu município, os objetivos, programas e a política da Federação das Apaes do Estado e da Federação Nacional das Apaes, promovendo, assegurando e defendendo o progresso, o prestígio, a credibilidade e a unidade orgânica e filosófica do Movimento Apaeano;

XVI – atuar na definição da política municipal de atendimento à pessoa com deficiência, preferencialmente intelectual e múltipla, em consonância com a política adotada pela Federação das Apaes do Estado e pela Federação Nacional das Apaes, coordenando e fiscalizando sua execução;



**APAE**

Associação de Pais e Amigos dos Excepcionais  
Rolândia - PR

XVII – articular, junto aos poderes públicos municipais e às entidades privadas, políticas que assegurem o pleno exercício dos direitos da pessoa com deficiência, preferencialmente intelectual e múltipla;

XVIII – encarregar-se, em âmbito municipal, da divulgação de informações sobre assuntos referentes à pessoa com deficiência, preferencialmente intelectual e múltipla, incentivando a publicação de trabalhos e de obras especializadas;

XIX – compilar e/ou divulgar as normas legais e os regulamentares federais, estaduais e municipais, relativas à pessoa com deficiência, preferencialmente intelectual e múltipla, provocando a ação dos órgãos municipais competentes no sentido do cumprimento e do aperfeiçoamento da legislação;

XX – promover e/ou estimular a realização de estatísticas, estudos e pesquisas em relação à causa da pessoa com deficiência, preferencialmente intelectual e múltipla, propiciando o avanço científico e a permanente formação e capacitação dos profissionais e voluntários que atuam na Apae;

XXI – promover e/ou estimular o desenvolvimento de programas de prevenção da deficiência, de promoção, de proteção, de inclusão, de defesa e de garantia de direitos da pessoa com deficiência, preferencialmente intelectual e múltipla, de apoio e orientação à sua família e à comunidade;

XXII – estimular, apoiar e defender o desenvolvimento permanente dos serviços prestados pela Apae, impondo-se a observância dos mais rígidos padrões de ética e de eficiência, de acordo com o conceito do Movimento Apaeano;

XXIII – divulgar a experiência apaeano em órgãos públicos e privados, pelos meios disponíveis;

XXIV – desenvolver o programa de autodefensoria, garantindo a participação efetiva das pessoas com deficiência, preferencialmente intelectual e múltipla, na gestão da Apae;

XXV – promover e articular serviços e programas de prevenção, educação, saúde, assistência social, esporte, lazer, trabalho, visando à plena inclusão da pessoa com deficiência, preferencialmente intelectual e múltipla.





**APAE**

Associação de Pais e Amigos dos Excepcionais  
Rolândia - PR

## Composição da Diretoria Mandato 01/01/2023 à 31/12/2025

### Diretoria Executiva:

Presidente: Luiz Eduardo Gazzí

Vice-Presidente: Lorena de Araújo Moreira

1ª Diretora Financeira: Fernanda Cristina Moura de Oliveira Serpelloni

2ª Diretora Financeira: Selma Gomes Dias

1ª Diretora Secretária: Vivian Martins Sgarbi

2ª Diretora Secretária: Elice Tamboreli de Silvío

Diretor de Patrimônio: Euclides de Oliveira

Diretor Social: Paulo Cesar Lopes

### Conselho Fiscal Titular:

Leonice dos Santos Diniz

Maria Olívia Moreno Alves de Paula

Marcos André Simões de Moraes

### Conselho Fiscal Suplente:

Angelo Brizoti Neto

Maria Inez Shuster Belo

Wilson Trovo Marchi

### Conselho de Administração:

Lea Renée Bruch Duarte

Roberto Fernandes Negrão

José Ricardo Signori Machado

Rosângela Conceição da Silva

Yuri Alexandre Inêz

Lorena Diniz Ribeiro de Souza

Nadir Custódio de Melo

Maria de Lourdes Albara

Valdete Ramos de Oliveira

Cassio Henrique Bossa

Claudio Mirotti

Marco Aurélio de Marco

Adilson de Freitas Tiago

Adriana Carvalho dos Santos

### Conselho Consultivo:

Euclides de Oliveira

### Conselho Auto Defensor Titular:

José Maria Gasparotto

Ângela Aparecida Ferreira





**APAE**

Associação de Pais e Amigos dos Excepcionais  
Rolândia - PR



Conselho Auto Defensor Suplente:

Hugo Leonardo de Melo Costa

Ana Laura Garcia Brito

O exercício das funções dos membros acima relacionados não pode ser remunerado por qualquer forma ou título, sendo vedada a distribuição de lucros, resultados, dividendos, bonificações, participações ou parcelas do seu patrimônio sob nenhuma forma ou pretexto ou de quaisquer outras vantagens ou benefícios por qualquer forma a diretores, sócios, conselheiros, instituidores, benfeitores ou equivalentes, conforme estatuto da APAE de Rolândia, capítulo III - artigo 21 §2º.

**Perfil da APAE de Rolândia:**

**Clientela:**

- 273 alunos
- Faixa Etária: 0 a 75 anos
- Período de atendimento: matutino e vespertino
- Área de atendimento: Deficiência Intelectual e Múltipla

**Equipe de Atendimento:**

- 01 Diretora Pedagógica
- 01 Vice-Diretora
- 03 Coordenadoras Pedagógicas
- 01 Psicopedagoga
- 13 Técnicos
- 42 Professores
- 40 Administrativo/Apoio

**Programas Desenvolvidos:**

**Setor Escolar:**

- Educação Infantil – Estimulação Essencial e Pré-escola
- Ensino Fundamental
- Atividades Complementares (Informática, brinquedolandia)

**EJA - Educação de jovens e adultos Fase I (do 1º ao 5º ano)**

- Unidade ocupacional de produção
- Unidade ocupacional de formação inicial
- Atividades complementares (informática)

**Diagnostico e Terapêutico:**

- Psicologia, Serviço Social, Fisioterapia, Fonoaudiologia, Terapia Ocupacional, Psiquiatria e Neurologia

**Termo de Colaborações, Cooperação Financeira:**

- Comunidade, empresas, comércio, associados em geral, MEC/FNDE, Conselho Municipal de Assistência Social, Conselho Municipal dos Direitos da Criança e do Adolescente, Secretaria da



**APAE**

Associação de Pais e Amigos dos Excepcionais  
Rolândia - PR

Educação-PR, Fundo Nacional de Assistência Social, Prefeitura Municipal, Sistema Único de Saúde-SUS e recurso próprio

**Assessorias Contábil e Jurídica:**

- Escritório Ara Atualiza
- Escritório Comercial Rolândia
- Federação Nacional das APAES
- Federação das APAES do Paraná

**Publicações:**

- Site, facebook, instagran, imprensa escrita

**Visitas Recebidas:**

- Órgãos públicos, organizações, empresas e comunidade em geral

**APAE**Associação de Pais e Amigos dos Excepcionais  
Rolândia - PR

## **Infraestrutura:**

Atualmente a escola conta com uma área de 10.650m<sup>2</sup>, sendo 5.744,21m<sup>2</sup> de área construída, conforme composição abaixo:

<b>Infra-Estrutura Geral</b>	<b>Quantidade de salas/idades</b>
Reunião	01
Secretaria	01
Aula	17
Fisioterapia	02
Fonoaudiologia	02
Educação física	02
Oficina profissionalizante	10
Coordenação pedagógica	01
Odontologia	01
Refeitório	01
Cozinha	01
Refeição/lanche	02
Laboratório de informática	01
Banheiro funcionários	05
Banheiro alunos	17
Banheiro pais/visitantes	01
Quadra poliesportiva	01
Piscina	02
Psicopedagogia	02
Lavanderia	02
Serviço social	02
Psicologia	03
Terapia ocupacional	01
Clube de mães	01
Convivência	02
Telemarketing	01
SUS	01
Recursos Humanos	01
Presidência	01
Administrativo	01
Secretaria Escolar	01
Direção pedagógica	01
Almoxarifado	02
Garagem	02
Horta	01
Academia livre	01
Pátio coberto	01
Casa do caseiro	01



**APAE**

Associação de Pais e Amigos dos Excepcionais  
Rolândia - PR

## ORGANOGRAMA DA APAE – ESCOLA CAVIÚNA

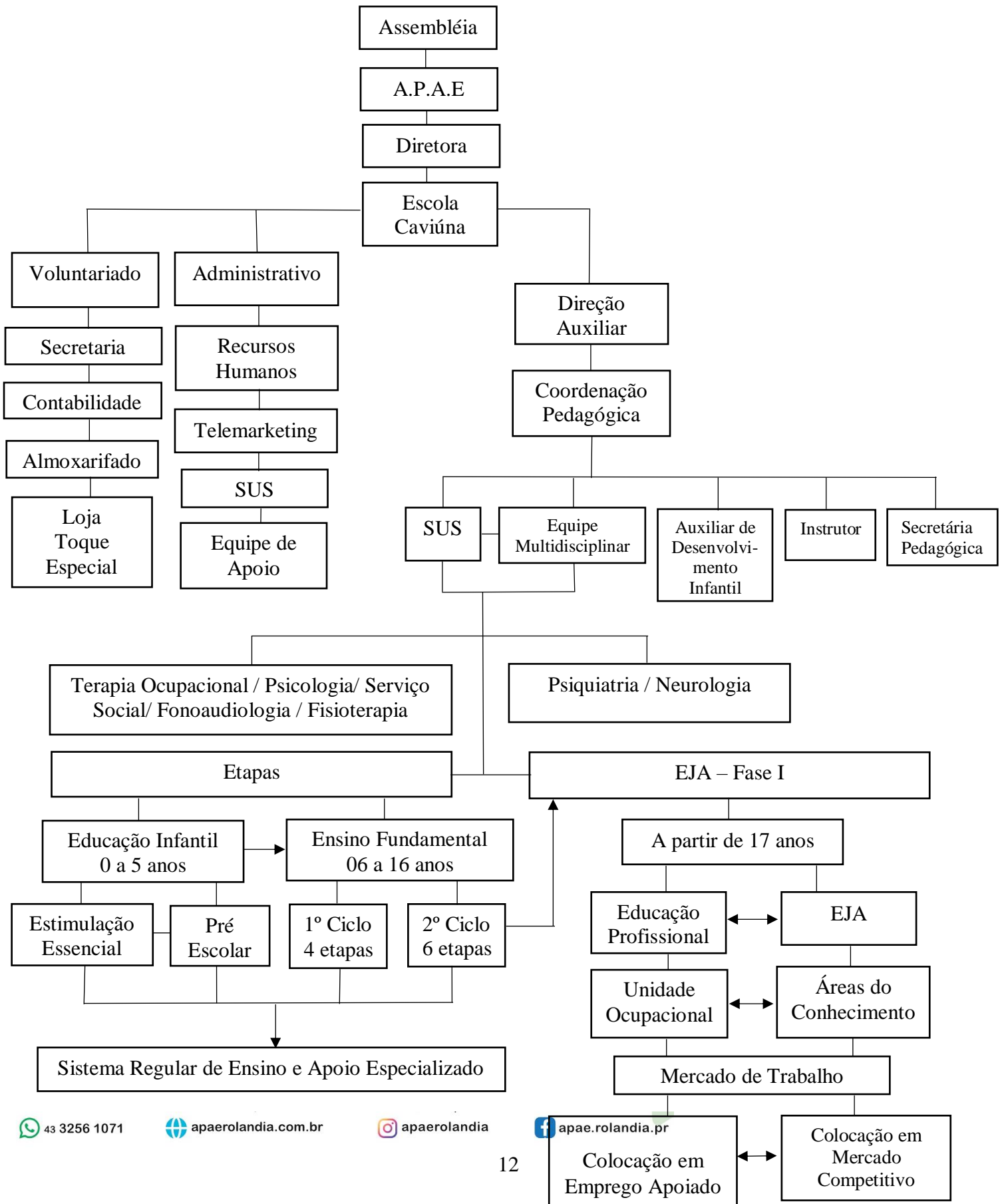



**APAE**

Associação de Pais e Amigos dos Excepcionais  
Rolândia - PR

## FLUXOGRAMA DA EDUCAÇÃO INFANTIL

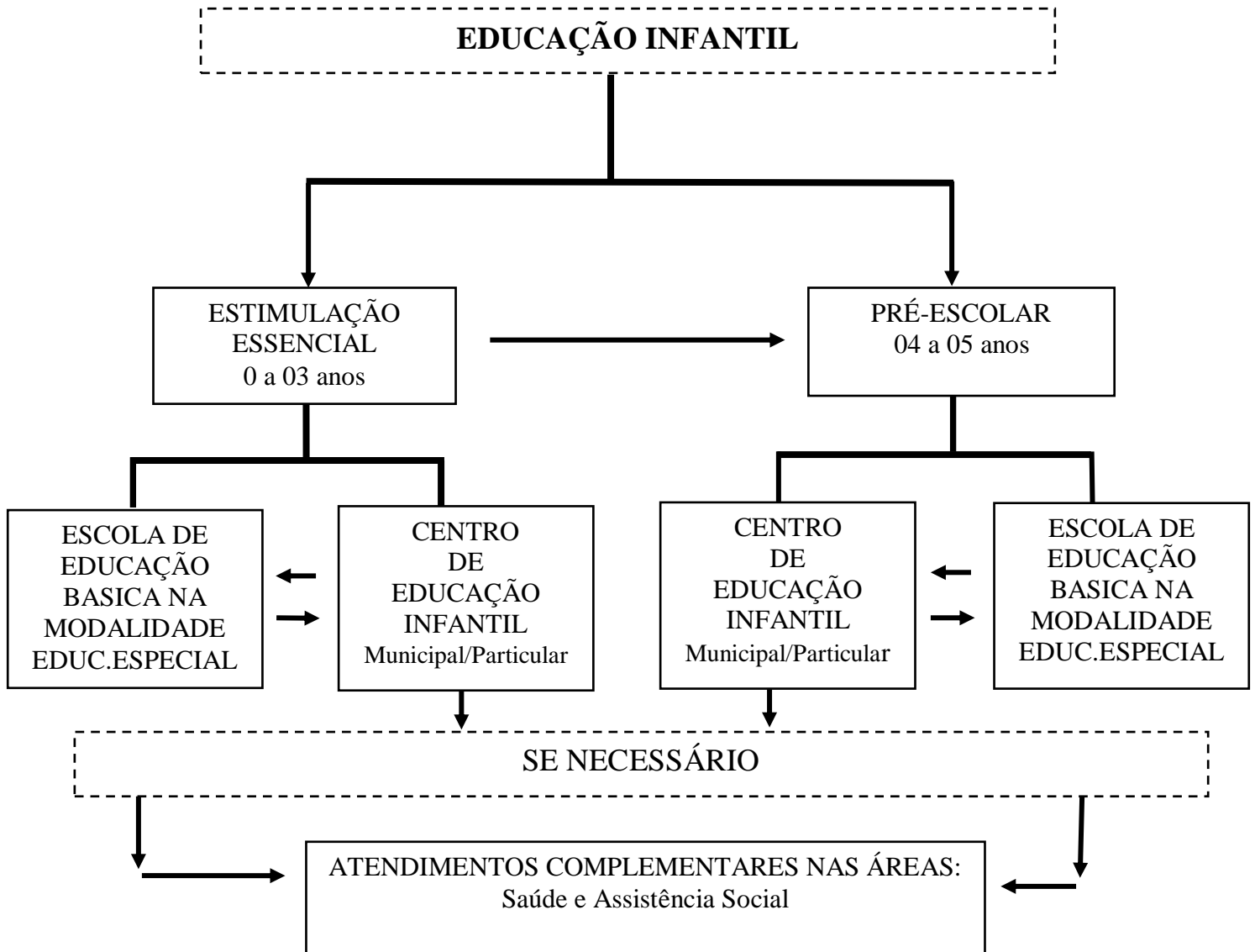



**APAE**

Associação de Pais e Amigos dos Excepcionais  
Rolândia - PR

## FLUXOGRAMA DO ENSINO FUNDAMENTAL

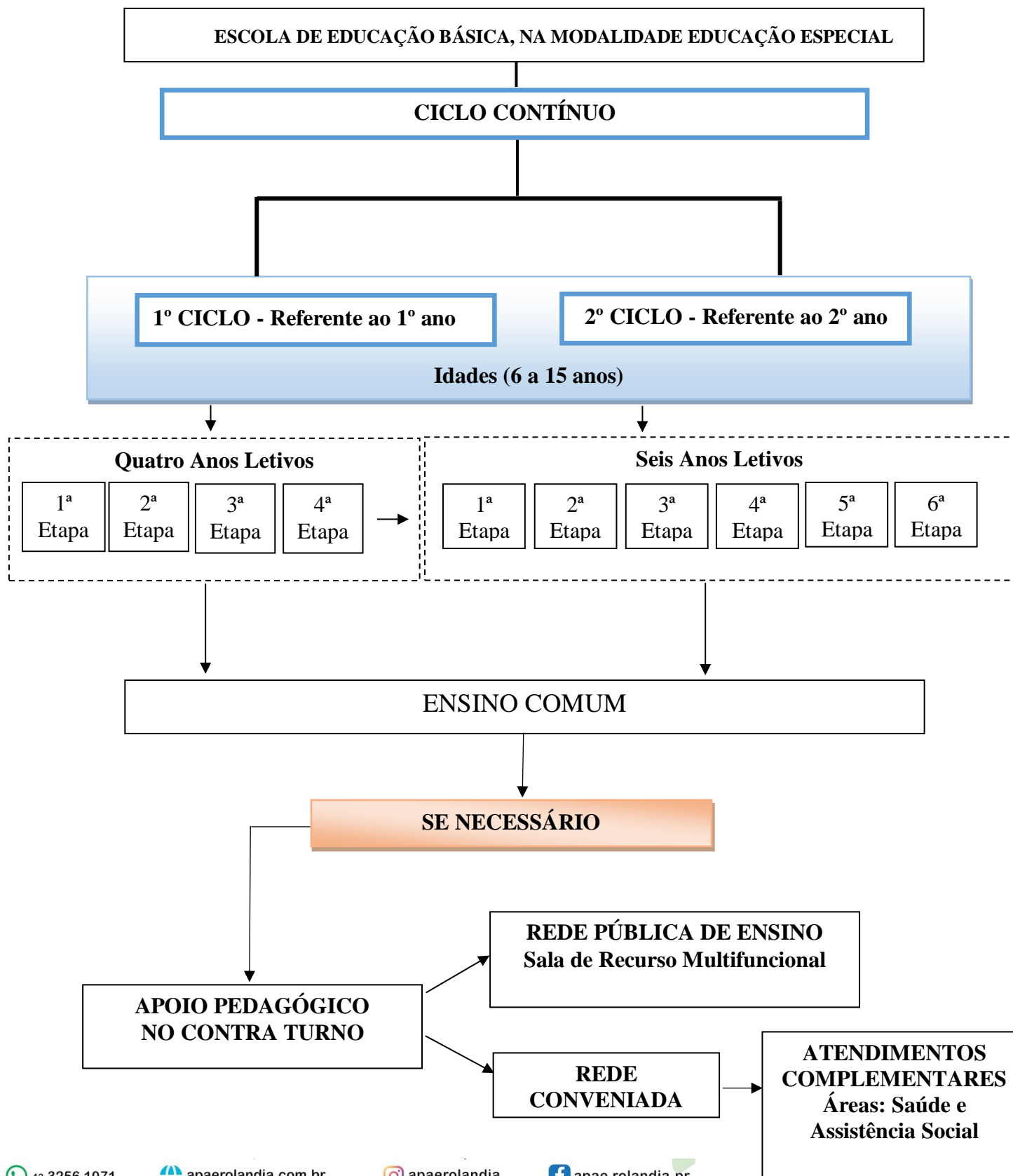



**APAE**

Associação de Pais e Amigos dos Excepcionais  
Rolândia - PR

## ORGANIZAÇÃO PEDAGÓGICA DA EDUCAÇÃO DE JOVENS E ADULTOS

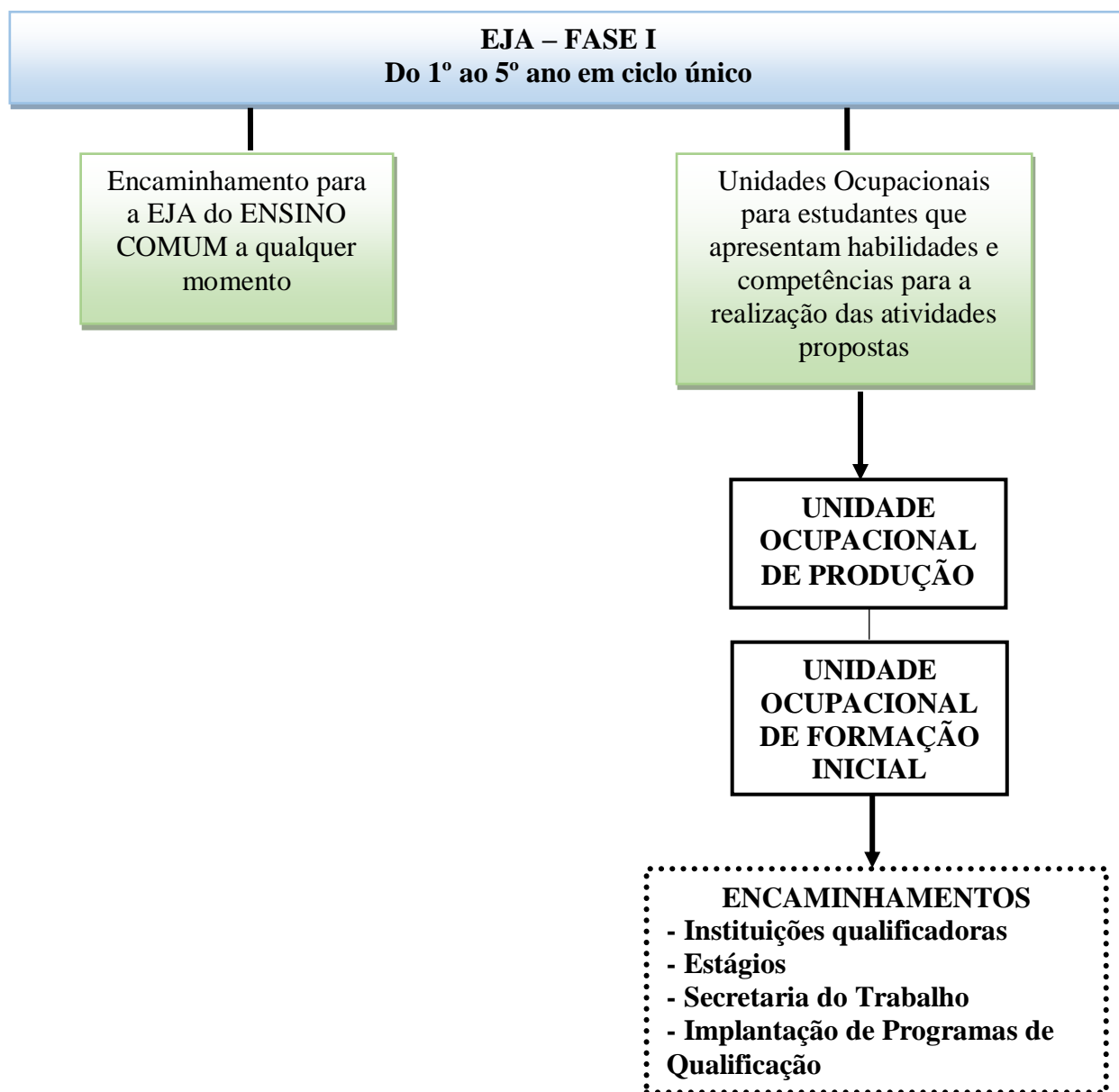





**APAE**

Associação de Pais e Amigos dos Excepcionais  
Rolândia - PR

## Setor Administrativo

<b>Ações</b>	<b>Detalhamento</b>	<b>Pessoas Envolvidas</b>	<b>Avaliação</b>
Departamento Financeiro e Administrativo	Projeção de receitas e despesas Contas a pagar Provisão financeira Orçamento e compras Prestação de Contas bimestrais Acompanhamento de trabalho diário	Assistente Administrativo Diretora Financeira Presidente Gerente Administrativo Assessoria Contábil	Planejamentos para assegurar o controle nas finanças, prestação de contas de Termo de Colaborações devidamente aprovadas. Os serviços foram realizados com qualidade e acompanhamento dos responsáveis
Recursos Humanos	Admissão e demissão de funcionários Atualização de carteira profissional Folha de pagamento e planejamento de férias, controle de encargos sociais, eSocial, controle de ponto de funcionários, controle e entrega de EPIs.	Secretária Funcionários Presidente Gerente Administrativo Assessoria Jurídica Assessoria Técnica	Cumprimento das obrigações legais. Orientações recebidas a fim de esclarecimentos jurídicos e técnicos. O setor este bem organizado com toda documentação em ordem e fácil acesso
Recepção	Atendimento externo e interno, telefone, digitação de documentos, nota paraná, etc	Recepcionista Funcionários Presidente Membros da Comunidade	O Trabalho aconteceu normalmente sendo realizados de forma correta e organizada
Almoxarifado	Controle de estoque, compras, retirada de materiais, organização, controle de datas de validade	Assistente Administrativo Gerente Administrativo Presidente	Almoxarifado organizado com controle de entrada e saída de mercadorias



**APAE**

Associação de Pais e Amigos dos Excepcionais

Rolândia - PR

Termo de Colaboração com a Prefeitura de Rolândia para receber o repasse feito através do Fundo Nacional de Assistência Social – Ação Continuada	Termo de Colaboração contempla prestação de serviços socioassistenciais, na modalidade do Serviço de Proteção Especial para Pessoas com Deficiências e sua família. O recurso é utilizado para Prestação de serviços direcionados a projetos (dança, artes, música, karatê) e aquisição de material de consumo utilizados nos projetos.	Prefeitura Governo Federal Presidente Assistente e Gerente Administrativo Tribunal de Contas Diretora Financeira Alunos Prestadores de Serviços	Cumprimento do Plano de Aplicação Apresentação da prestação de contas bimestral Levantamento das necessidades Orçamento, compra e prestação de contas
Convenio Prefeitura – FUNDEB	Termo de Colaboração contempla as etapas de Estimulação Essencial, Educação Infantil e Ensino Fundamental sendo utilizado para pagamento de pessoal, material de consumo, construção e pequenas reformas.	Prefeitura Presidente Assistente e Gerente Administrativo Depatº Financeiro	Cumprimento do Plano de Aplicação Acompanhamento constante realizado pela prefeitura, e prestação de contas bimestral de acordo com o Termo de Colaboração
Controle de uso dos veículos	Acompanhamento diário do uso dos veículos	Presidente Deptº Financeiro Assistente e Gerente Administrativo Motorista Mensageiros (telemarketing)	Boa conscientização dos motoristas no uso adequado dos veículos para fins a que se destinam, os veículos estão em bom estado para realizar transporte de alunos e serviços em geral
Previsão orçamentária e avaliação de planos de aplicação	Instrumento para apoiar e direcionar os programas de atendimento e acompanhamento, bem como apurar resultados	Presidente Deptº Financeiro Contador Auditor Assistente e Gerente Administrativo	Melhoria na administração dos recursos recebidos e controle de receitas e despesas



**APAE**

Associação de Pais e Amigos dos Excepcionais

Rolândia - PR

Secretaria de Educação do Paraná - SEED	Termo de Colaboração técnica e financeira para Oferta de Escolarização e Atendimento Educacional Especializado para estudantes com deficiências, múltiplas deficiências e transtornos globais do desenvolvimento, em consonância com a política educacional adotada pela Secretaria de Estado da Educação-SEED. Contempla o pagamento de pessoal, compra de material de consumo, serviço de terceiros, equipamentos, mobiliário, etc	Governo do Paraná Presidente Assistente administrativo Gerente Administrativo Tribunal de Contas Secretaria de Educação	Cumprimentos do Termo de Colaboração garantindo atendimento à Pessoa com deficiência durante o ano de 2023. Apresentação da prestação de contas bimestral junto ao Tribunal de Contas do Paraná
SUS-Sistema Único de Saúde	Contrato para atendimento especializado aos alunos: fisioterapia, fonoaudiologia, terapia ocupacional, assistência social, psicologia, neurologia e psiquiatria. Preenchimentos de documentos. Contatos regulares com a Secretaria de Saúde Municipal e 17ª Regional de Saúde de Londrina. Os alunos são atendidos conforme o cronograma elaborado pelos profissionais	Presidente Gerente setor clínico Auxiliar de Enfermagem Técnicos Secretaria municipal de Saúde 17ª Regional de Saúde	Os atendimentos foram realizados foram feitos com qualidade e conforme determinação do SUS com acompanhamento da Secretária Municipal de Saúde e 17ª Regional de Saúde de Londrina



**APAE**

Associação de Pais e Amigos dos Excepcionais

Rolândia - PR

Telemarketing: Central de doações	Central de doações dentro da instituição para captação de recursos junto à comunidade e empresas	Presidente Coordenadora do setor Operadora de Telemarketing Mensageiros Assessoria Externa Comunidade Empresas	O trabalho vem sendo realizado desde 2004 com ótima organização e excelentes resultados pelo setor. Ótima aceitação pela comunidade local. Recursos são aplicados nos programas ofertados pela APAE
MEC/FNDE – Programa Dinheiro Direto na Escola- PDDE	Convênio contempla a aplicação dos recursos para aquisição podendo ser de 50% material de consumo e 50% equipamentos ou 100% em um dos dois a serem utilizados na instituição. Anualmente são feitas a habilitação e cadastro da entidade	Presidente Direção Assistente e Gerente Administrativo Conselho Escolar	Com a liberação do recurso foi possível efetuar compras de materiais de consumo e equipamentos para atender as necessidades dos alunos
Auditoria / Assessoria	Trabalho realizado com assessoramento do escritório de contabilidade e com auditoria independente visando dar suporte a diretoria, setor administrativo, contábil, recursos humanos e setor pedagógico	Presidente Diretoria Assistente e Gerente Administrativo Contador Auditores	Foram passadas orientações e feito acompanhamento para executar os serviços de acordo com normas de contabilidade existentes e as leis específicas. É de extrema importância este trabalho para que a instituição fique dentro das exigências impostas pelos órgãos públicos e demonstrar transparência para a comunidade



**APAE**

Associação de Pais e Amigos dos Excepcionais

Rolândia - PR

Loja Toque Especial	Venda e controle de produtos confeccionados pelos alunos, mães e voluntárias e venda dos produtos excedentes cultivados na APAE e no Centro Sócio Ocupacional Apaelândia	Presidente Coordenação Assistete e Gerente Administrativo Balconista Alunos	Praticidade em escoar a produção, aperfeiçoar mecanismos para facilitar o controle da loja. Controle de vendas realizado com frequência. Tivemos queda na produção e nas vendas por conta da pandemia.
Relatório de Atividades, Balanço Financeiro, Plano de Ação.	Documentos elaborados anualmente. Exigências legais de diversos órgãos e para o uso da instituição	Presidente Ass. Administrativo Gerente Administrativo Técnicos Contador Auditor Funcionários	Todos os documentos foram elaborados de forma correta, cumprindo assim todas as exigências legais. Alguns documentos são enviados para órgãos governamentais a fim de cumprir exigências
Contabilidade	<ul style="list-style-type: none"><li>• Elaboração mensal de balancetes financeiros</li><li>• DIRF</li><li>• Controle de Prestação de Contas junto ao Tribunal de Contas</li><li>• Acompanhamento de Auditoria</li><li>• Fechamento de balanço anual</li><li>• Diversos</li><li>• Renovação de certificados e certidões</li></ul>	Presidente Financeiro Contador Gerente Administrativo Auditor	Todos os serviços foram realizados de forma correta e organizada. São documentos importantes para o financeiro/Administração da instituição com acompanhamento do responsável do departamento



**APAE**

Associação de Pais e Amigos dos Excepcionais

Rolândia - PR

## Presidência

<b>Ação</b>	<b>Detalhamento</b>	<b>Pessoas Envolvidas</b>	<b>Avaliação</b>
Expediente diário com administração, financeiro e direção pedagógica	Mantém Contato diariamente com todos estes segmentos	Presidente Diretor financeiro Funcionários Voluntários	Realizado diariamente conforme necessidade
Contatos com clube de serviços	Viabilização de diferentes solicitações para envolver estes diferentes segmentos no trabalho da escola e viabilização de projeto	Presidente Clube de serviço	Realizado contatos com boa receptividade
Contato com os poderes Executivo e Legislativo	Contatos com prefeito Municipal, Câmara de vereadores, para viabilizar recursos financeiros, solicitação de serviços para instituição	Presidente Secretaria Direção	Com estes contatos manteve-se Termo de Colaboração para auxiliar na manutenção dos programas ofertados.
Contatos com empresas	Visitas a empresários para colocação das campanhas realizada na instituição e busca de parcerias	Presidente Coordenadora de Telemarketing	Algumas parcerias com empresas foram mantidas assim como a apresentação de campanhas
Reuniões com Diretoria administrativa e diretoria em geral	Seguindo o cronograma da diretoria da APAE com reuniões ordinárias e extraordinárias conforme o Estatuto	Presidente Diretoria Secretaria	As reuniões foram de extrema importância levando a diretoria informações importantes sobre a instituição. Houve troca do Diretor Financeiro



**APAE**

Associação de Pais e Amigos dos Excepcionais

Rolândia - PR

Federação das APAES do Paraná (Feapaes) Elaboração de normas e diretrizes	Participação frequente nas reuniões e assembleias virtuais	Presidente	Nas reuniões em defesa dos direitos e cidadania da pessoa com deficiência.
Parceria APAE x Cocamar	Locação de espaço para parceria entre a APAE e Cocamar (Projeto Cultivar) ofertando vagas de emprego às pessoas com deficiência	Presidente Direção Coordenação Alunos Empresas	Com relação a Cocamar os alunos continuam trabalhando no plantio de mudas para serem usadas em reflorestamento
Aprovação de projetos junto a órgãos públicos e privados e também com recursos da instituição	Autorização para execução dos projetos conforme a liberação dos recursos. Controle nas compras e aquisições dos materiais relacionados aos projetos	Presidente Direção Administração	Alguns projetos foram aprovados
Conferência de balancete mensal e anual	Conferência e análise das receitas e despesas	Presidente Diretor Financeiro Contábil Gerente Administrativo	Realizado mensalmente, mantendo assim bom controle financeiro
Viabilizar compras para os diversos setores da escola quando necessário	Solicitação por setores de pedidos de compras de materiais de expediente e produtos de alimentação entre outros	Presidente Assistente Administrativo Direção	Viabilização de acordo com a disponibilidade financeira
Supervisão da Loja Toque Especial (APAE de Rolândia)	Acompanhamento frequente do andamento das vendas da Loja Toque Especial da APAE	Presidente Assistente Administrativo Balconista	Conversas frequentes para continuar melhorando o atendimento assim como as vendas dos produtos confeccionados pelos alunos, mães e voluntárias e vendidos na Toque Especial
Locação de espaço no muro da APAE para propagandas	Renovação dos contratos e firmamento de outros com empresas da cidade	Presidente Assistente Administrativo Empresas	Quase todos os espaços disponíveis estão locados





**APAE**

Associação de Pais e Amigos dos Excepcionais

Rolândia - PR

Incentivar cursos de diferentes áreas para professores, técnicos e administrativo	De acordo com os pedidos e necessidade nas diferentes áreas	Presidente Direção	Aprovados as solicitações conforme a disponibilidade financeira
Reunião com clube de pais e clube de mães	Discussão sobre promoções e eventos direcionados a instituição	Presidente Clube de pais Clube de mães Assistente Social Gerente Administrativo Direção	No ano de 2023 houve promoções como a APAE Day Run (corrida de rua) feijoada, bazar Carmen Steffens, Rose Ateliê, feira das orquideas entre outros
Reunião com professores e funcionários	De acordo com o planejamento estratégico mostrar a transparência da instituição.	Presidente Direção Professores Funcionários	Realizado conforme a necessidade da instituição
Admissão e demissão de funcionários	De acordo com a necessidade da instituição foi realizado a contratação ou dispensa de funcionários	Presidente Recursos humanos	Realizada conforme necessidade
Assinatura de Termos de Colaboração	Renovação dos Termos de Colaboração com a SEED e Prefeitura junto as Secretarias de Assistência Social e Educação	Presidente Prefeitura Estado	Repasse para pagamento de pessoal e manutenção dos programas realizados pela instituição. Todos os objetivos foram cumpridos
Melhoria em Recursos Humanos	Estudar formas de melhorar capacitação dos funcionários e valorização do profissional.  Controle do relógio ponto	Presidente Direção Recursos Humanos	Foram feitas algumas capacitações durante o ano. Melhorar o controle de horário dos funcionários



**APAE**

Associação de Pais e Amigos dos Excepcionais

Rolândia - PR

Telemarketing (central de doações)	Acompanhamento frequente do setor Capacitação de funcionários em cursos do aperfeiçoamento	Presidente Empresa AMAIS Coordenadora de telemarketing Mensageiros Operadoras	Metas alcançadas com ótimo desempenho dos funcionários
Elaboração de projetos de melhoria do espaço físico	Priorizar locais a reformar de acordo com a necessidade	Presidente Engenheiro Prefeitura Prestadores de Serviços	Conforme disponibilidade financeira para melhor e maior segurança no ambiente da instituição
Auditoria e Consultoria	Visita anual de auditoria independente	Presidente Diretor financeiro Equipe pedagógica Gerente Administrativo Auditoria Deptº. administrativo	Aprovação do balanço financeiro, emissão do parecer do auditor e orientações contábeis, financeira e recursos humanos



**APAE**  
Associação de Pais e Amigos dos Excepcionais  
Rolândia - PR

## SERVIÇO SOCIAL – SUS

### OBJETIVO GERAL

- O serviço Social tem como objetivo atuar junto aos pacientes e familiares atendidos pelo setor Clínico da APAE de Rolândia.

### OBJETIVOS ESPECÍFICOS



**APAE**

Associação de Pais e Amigos dos Excepcionais

Rolândia - PR

Ações	Detalhamento	Pessoas Envolvidas	Avaliação	Total de Atendimentos
Entrevista Social e preenchimento da anamnese E matrícula de alunos	Os técnicos avaliam semanalmente crianças, adolescentes e adultos encaminhados pela rede de ensino, rede de saúde ou vindo de transferência de outros estados e municípios. E mensalmente são realizadas reuniões técnicas com os profissionais da área da Psicologia, Odontologia, Enfermagem, Fonoaudiologia, Fisioterapia, Terapia Ocupacional, Pedagogia, Serviço Social e Direção, onde são discutidas todas as avaliações e se o caso é de Educação Especial, caso não seja quais os encaminhamentos serão realizados.	Equipe Técnica Educando Família	O setor de serviço social, após reunião técnica e o caso ser considerado de Educação Especial, realizou as visitas domiciliares, conhecendo melhor o contexto sócio-ecômico-familiar em que o mesmo está inserido e agendou as matrículas, onde foram preenchidas o Cadastro social do usuário e são repassadas informações, orientações e encaminhamentos para benefícios à pessoa com deficiência, como Carteirinha do Estudante, Passe Livre, BPC, dentre outros conforme a realidade e necessidade do usuário e sua família.	27
Organizações do Setor	O setor é organizado de forma a facilitar as ações e o atendimento aos usuários.	Equipe Técnica Direção	A partir de capacitações o setor inseriu instrumentos a fim de implementar a organização dos atendimentos.	04



**APAE**

Associação de Pais e Amigos dos Excepcionais

Rolândia - PR

Encaminhamento para Outros Profissionais	A fim de viabilizar o acesso a consultas de emergências, ou não disponibilizado pelo o SUS, o setor realiza contatos com especialidades, e com a rede de serviços de saúde do município e da região, de acordo com as necessidades do usuário, buscando também o preço mais acessível para a família	Equipe Técnica Educando Família	O setor realizou agendamentos, e contatos de exames laboratoriais, e particulares para os usuários nas seguintes especialidades como: psiquiatra, neurologista, oftalmologista, otorrino e dermatologista. Acompanhou consultas a fim de promover o melhor atendimento e acompanhamento do usuário.	65
Reunião de Equipe Técnica	Mensalmente são realizadas reuniões técnicas com os profissionais da área da Psicologia, Fonoaudióloga, Fisioterapia, Terapia Ocupacional, Enfermagem, Pedagogia, Serviço Social e Direção, a fim de apresentar e discutir as novas avaliações, de acordo com a avaliação de cada técnico, fica definido o parecer se o caso se trata ou não de Educação Especial, e quais encaminhamentos e ou ações serão realizadas. discutidos também casos e situações dos usuários	Equipe Técnica Direção	De acordo com o cronograma programado as reuniões de equipe técnica aconteceram mensalmente. Nestes encontros a equipe técnica discutiu as avaliações dos casos novos e suas respectivas triagens, definido os casos para a Educação Especial ou encaminhando para outros recursos da comunidade. Também foram resolvidos assuntos pendentes de usuários que já frequentam a instituição e que houve a necessidade de novas intervenções.	11



**APAE**

Associação de Pais e Amigos dos Excepcionais

Rolândia - PR

	que já freqüentam a instituição, a fim de entrar soluções para as problemáticas vivenciadas pelos mesmos.			
Atendimento de Orientação Sócio-Familiar	O Setor realiza diariamente o atendimento às família, promovendo orientação, encaminhamentos, a partir das demandas e necessidades apresentadas pelas famílias.	Equipe Técnica Aluno Família e/ou responsáveis	O setor atendeu diariamente as famílias dos usuários, realizando a escuta e as orientações e encaminhamentos conforme a demanda apresentada. O setor esclareceu as famílias acerca dos benefícios e direitos da Pessoa com Deficiência, viabilizando o preenchimento de formulários e buscando informações nos órgãos competentes. As famílias foram atendidas e orientadas também em situações consideradas de negligências, como falta de higiene, faltas em atendimentos e no setor escolar, medicação, dentre outros. As família em situação de vulnerabilidade foram atendidas e encaminhadas para o CRAS, na necessidade de cesta básica dentre outros benefícios.	2030



**APAE**

Associação de Pais e Amigos dos Excepcionais

Rolândia - PR

Orientações em Equipe aos Pais e/ou Responsáveis	A partir de situações e problemáticas envolvendo os pacientes, a equipe se reúne a fim de proceder a orientação adequada ao usuário e sua família.	Equipe Técnica Educando Família ou Responsáveis ou equipe pedagógica	A equipe técnica clínica e pedagógica em conjunto buscaram alternativas a fim solucionar questões e problemáticas envolvendo o paciente e sua família. As famílias foram chamadas e receberam as informações e orientações de acordo com a situação vivenciada.	22
Orientações e/ou Informações aos Professores	O setor mantém contato frequente com o setor escolar, busca semanalmente visitar o setor, a fim de coletar informações e orientar os professores a respeito de situações individuais e ou coletivas a respeito dos usuários e suas famílias.	Equipe Técnica Professores Educandos	O contato com os professores do setor escolar e EJA, foram diários de acordo com acontecimentos e situações envolvendo os usuários, as visitas nos setores foram semanais, e a partir das situações apresentadas são propostas as ações a serem desenvolvidas pelo setor de serviço social ou em conjunto com a equipe técnica e ou pedagógica.	612





**APAE**

Associação de Pais e Amigos dos Excepcionais  
Rolândia - PR

Elaboração de Relatórios das Atividades, Projetos Outros Documentos	Procedimentos relativos à elaboração de relatórios diários e/ou periódicos	Técnicos	O setor registra bimestralmente os atendimentos realizados os usuários. O setor realizou também a matrícula dos alunos da Escola Caviúna e atualizou o cadastro social dos mesmos. Elaborou documentos, projetos, ofícios, relatórios e encaminhamentos para a rede de serviços, empresas, bem como o preenchimento de documentos solicitados pelo Conselho Municipal de Assistência social.	2.000
Visitas domiciliares	São realizadas quando necessárias somente pela assistente social ou juntamente com membros da Equipe Multidisciplinar para contatos, observação do ambiente, relacionamentos familiares, prestando orientações necessárias	Assistente Social Motorista Família Membros da Equipe Multidisciplinar	O setor realizou visitas às famílias dos usuários, a fim de conhecer melhor o contexto sócio-econômico-familiar em que o mesmo está inserido e agendar a matrícula. As visitas foram realizadas também para acompanhamento sócio-pedagógico, e situações em que foram constatadas faltas em excesso sem apresentação de justificativa, por questões de saúde do usuário e de negligência familiar. Durante as visitas são realizadas as orientações necessárias e os encaminhamentos possíveis diante de cada situação.	132



**APAE**

Associação de Pais e Amigos dos Excepcionais  
Rolândia - PR

Articulação com o Conselho Tutelar	São realizados contatos com o Conselho Tutelar sempre que a situação for de competência do Órgão, ou quando a equipe já esgotou as tentativas e esforços para a solução da situação e ou problemática que envolva crianças e adolescentes em situação de risco.	Assistente Social Famílias Membros do Conselho Tutelar; Promotoria; Coordenação Pedagógica Diretora	Realizou-se contato com o Conselho Tutelar para a solução de problemáticas envolvendo crianças e adolescentes em situação de risco, orientação para melhor encaminhamento da situação, faltas no setor escolar (Ficha FICA).	12
Reuniões conselho de classe	Participação em reuniões de salas para discutir a evolução de cada educando, mantendo ou traçando novos procedimentos para este	Equipe Técnica Direção Professores	As reuniões de Conselho De Classe aconteceram em dois encontros durante o ano onde o Setor de Serviço social esteve presente para contribuir com a equipe técnica e pedagógica. As reuniões aconteceram nas 07 turmas do Programa da EJA, 20 turmas do Programa Escolar do período vespertino e matutino. Estes momentos foram importantes para buscar alternativas de trabalho junto ao aluno.	02
Articulação com os Serviços de Políticas Publica e rede de serviços Sócio-assistencial	Consiste em acolher as famílias das pessoas com deficiência intelectual desenvolvendo a escuta qualificada a fim de identificar suas reais necessidades para oferecer apoio, orientação, aconselhamento e	Assistente Social	O Setor de Serviço social manteve freqüentes contatos com a Rede de Serviços do Município nas áreas de Saúde, Educação, Assistência Social dentre outras como: Cartório Eleitoral, UBS, Conselho Tutelar, Secretaria de	



**APAE**

Associação de Pais e Amigos dos Excepcionais

Rolândia - PR

	posteriormente inseri-las na rede de serviços assistenciais.		Saúde. Estes contatos viabilizaram o acesso dos usuários a serviços, possibilitando maior informação e orientação aos mesmos. As famílias também foram encaminhadas conforme as demandas apresentada para os CRAS (Passe-Livre, BPC, Benefícios Eventuais), CAP's, INSS, Receita Estadual (para isenção de IPVA), Receita Federal (isenção de IPI), Defensoria Pública,	125
Reuniões Setoriais com as Famílias	As reuniões visam a Participação das famílias no planejamento e desenvolvimento de atividades e ações que serão desenvolvidas durante o ano	Equipe Técnica Direção Professores Família	As reuniões tiveram como objetivo aproximar a família da instituição e da sua realidade, e o planejamento das atividades para o ano de 2023, dessa forma foram promovidas reuniões com o Clube de Mães, cujos encontros são semanais, Clube de Pais, cujas reuniões foram mensais, para a organização do Feijoada e com as famílias do EJA, a respeito da Curatela.	12
Reuniões Gerais com os Pais	Participação em reuniões informativas, pedagógicas e administrativas, direcionadas aos familiares dos alunos	Presidente Diretora Coordenadoras Funcionários	As reuniões foram promovidas a fim de informar aos familiares e responsáveis dos usuários a respeito da rotina da instituição, festividades, normas gerais,	03



**APAE**

Associação de Pais e Amigos dos Excepcionais

Rolândia - PR

		Familiares	bem como ouvi-las sobre suas dúvidas e sugestões.	
--	--	------------	---	--

## **SERVIÇO DE PROTEÇÃO SOCIAL ESPECIAL DE MÉDIA COMPLEXIDADE**

### **Programa: Promovendo Qualidade de Vida**

#### **1. Descrição Geral do Serviço**

O Serviço tem como finalidade de promover autonomia a inclusão social e a melhoria da Qualidade de Vida dos usuários. A intervenção tem como objetivo diminuir a exclusão social tanto do dependente quanto ao cuidador.

O Programa Promovendo Qualidade de vida atende atualmente usuários com Deficiência, matriculados na Escola Caviúna, mantida pela APAE, bem como seus familiares em atividades como reunião de acolhida, palestras, atendimentos individuais, aulas de dança, canto, Libras, dentre outras que vem sendo viabilizadas conforme interesse e demanda dos usuários.

Cada atividade desenvolvida dentre as oficinas visa melhorar a socialização, a integração social visando o desenvolvimento da autonomia e melhoria na qualidade de vida dos usuários e de suas famílias/cuidadores.

#### **2. Objetivo Geral**

- Promover Habilitação e Reabilitação da Pessoa com Deficiência, através do Serviço de Proteção Social de Média Complexidade para pessoas com Deficiência e suas Famílias.

#### **3. Objetivos Específicos**

- Promover autonomia e melhoria na qualidade de vida das pessoas com deficiência com dependência, seus cuidadores e suas famílias;



**APAE**

Associação de Pais e Amigos dos Excepcionais  
Rolândia - PR

- Promover acessos a benefícios, programas de transferência de renda e outros serviços socioassistenciais, das demais políticas públicas setoriais e do Sistema de Garantia de Direitos;
- Promover Apoio às famílias na tarefa de cuidar, diminuindo a sua sobrecarga de trabalho e utilizando meios de comunicar e cuidar, diminuindo a sua sobrecarga de trabalho;
- Prestar orientações e apoio nas situações de negligência, apoio e maus-tratos;
- Apoiar e fortalecer as famílias no seu papel protetivo, orientando-as na melhor forma de lidar com as dificuldades cotidianas, ampliando sua capacidade de superação de obstáculos, promovendo a autoestima, autonomia e cidadania dos sujeitos envolvidos no processo;
- Estimular a participação dos beneficiários e/ou familiares nas instâncias de controle social, como nas reuniões do Conselho da Pessoa com Deficiência, Conselho Municipal de Assistência Social;

#### **4. Público Alvo**

- Pessoas com Deficiência, familiares e ou cuidadores.

#### **5. Capacidade de Atendimento**

- 200 Usuários sendo a pessoa com deficiência e familiares matriculadas na Escola Caviúna, mantida pela APAE

#### **6. Dias e horários de Funcionamento**

O Projeto atende de: segunda-feira, quarta-feira e Quinta-feira na modalidade de contraturno, com carga horária de 04 horas nos dias de atendimento.

#### **7. Recursos Humanos**



<b>Profissional</b>	<b>Carga Horária/Semanal</b>
- 01 Assistente Social	10 horas
- Instrutora Artes e Educadora Social	24 horas
- Instrutora Karatê	04 horas
- Instrutor Ritmo	04 horas
- Instrutor de Música	04 horas

## 8.ATIVIDADES DESENVOLVIDAS

O Serviço atuou então junto ao público da assistência social através de orientações, atendimentos e visitas às famílias da pessoa com Deficiência.

<b>Atividade</b>	<b>Dias que ocorrem/Profissional</b>	<b>Objetivo</b>
Reunião de Acolhida	Quinzenal – Assistente Social	- Consiste numa conversa com os usuários e suas famílias, identificando problemáticas e demandas e realizando os encaminhamentos e orientações que se fizerem necessárias.
Aula de Artes outras atividades	Segunda-feira, Quarta-feira e Quinta-feira	Durante todo o Ano de 2023 foi realizado o Projeto Qualidade de Vida com os alunos matriculados na APAE de Rolândia acima de 16 anos, na primeira semana foi feita uma



**APAE**

Associação de Pais e Amigos dos Excepcionais

Rolândia - PR

		<p>semana de acolhimento dos alunos, com diálogos e dinâmicas como uma forma de promover interação e socialização dos mesmos.</p> <p>No papel de educadora social e arte educadora foram promovidas algumas atividades referente a artes como desenho, pintura e gravura, procurando inserir uma relação com sensações e emoções, explorando seus potenciais e possibilidades, assim como, confecção de materiais para as principais temáticas. Utilização de jogos, ensaios das apresentações, foi trabalhado também expressão corporal com dinâmicas, dança, expressões faciais para desenvolver a sociabilidade, coordenação. Algumas orientações educativas, como questões familiares, afetivas, sociais, de direitos e deveres, autodefensoria, Atividades diversificadas na Semana da Pessoa com Deficiência, dos perigos da internet, de respeito e interação com os colegas. Conforme os momentos de descanso entre uma atividade e outra era proposto que os alunos assistissem um filme, ou escutassem músicas de sua preferência, foi trabalhada também atividades de vida diária, como alongamentos, exercícios, caminhadas, higiene, limpeza, banho, comportamentos pessoais e sociais, a quantidade correta proporcionando mais autonomia. Todo fim do mês é realizado a comemoração dos Aniversariantes do mês, sempre procurando inserir eles na cozinha para confecção de um suco, um bolo, algum lanchinho, e depois a organização do espaço, é um momento que eles esperam muito, porque os colegas estão juntos para comemorar, eles tem esse contato de fazer algo na cozinha então todo mundo quer ajudar.</p> <p>Foi realizado também acompanhamento e auxílio necessário nas aulas de Karatê, Coral, e ritmos. No karatê foi desenvolvido toda a parte corporal, de força, velocidade, coordenação motora, condicionamento físico e o respeito com os demais. No Coral foi feita aulas diversificadas utilizando o piano, buscando inserir alguns gestos para os alunos que necessitam, foi ensaiado e feita algumas apresentações na escola, relacionadas as principais datas comemorativas como Páscoa, dia da família, Natal etc. Na música Instrumental o que mais foi trabalhado foi a questão do ritmo com os instrumentos como pandeiro, clave,</p>
--	--	--





**APAE**

Associação de Pais e Amigos dos Excepcionais

Rolândia - PR

		<p>triângulo. O Professor procurou trazer alguns instrumentos diferentes para os alunos conhecerem como Saxofone, Kalimba, Ukulele, sanfona dentre outros.</p> <p>De uma forma geral foi possível observar pequenos a grandes avanços, no início, mas ao longo do período foi muito interessante ver o desenvolvimento deles, se sentiram mais livres e independentes para algumas ações, com uma ótima interação, procurando ajudar os colegas, são alunos participativos que quase não faltam e que estão abertos a sugerir coisas que são do interesse deles. Alguns alunos em particular com muito incentivo começaram a ter melhores hábitos de higiene. Evolução nos aspectos de relacionamento com os colegas, interagir mais. Muitos deles se destacaram na aulas de Karatê, outros foram destaque nas aulas instrumentais, antes o que era um desafio se tornou maleável a pratica de alguns ritmos, outros se sentiram mais livres em se expressar. É muito gratificante fazer parte de algo que enriquece a vida dos alunos.</p>
Aulas de Canto e Expressão Corporal	Segunda-feira horários: manhã: 9:00h às 10:00h às Tarde: 14:00h às 15h	<p>Todas as atividades foram desenvolvidas para estimular motor e cognitivo, bem como interação social e liberdade de expressão.</p> <p>As aulas seguem em aquecimento corporal, alongamento e relaxamento muscular, de maneira leve, apenas para concentração e despertar dos alunos, brincadeiras como cirandas, interpretação e dramatização de histórias e cantigas, apresentações individuais de música ou dança de livre escolha do aluno, montagem de espetáculos.</p> <p>Até mesmo guardar instrumentos, fechar o piano, apagar luzes, foram atividades de evolução de alguns alunos. Bem como o piano foi um grande aliado no desenvolvimento de coordenação motora, musicalidade, percepção e expressão artística.</p> <p>Ao seu modo cada aluno aprendeu e decorou letras de música, e o fim do ano para cá estamos inserindo libras em algumas músicas em que talvez não caibam coreografias.</p> <p>É um trabalho muito gratificante, ver a evolução deles no ano que passou emocionante. mais estimulante.</p> <p>Fevereiro– celebração carnaval, brincadeiras, festas, fantasias, danças, aprendizado de marchinha O abre alas.</p> <p>Março – mês da mulher, poemas, músicas, dramatização e valorização da mulher.</p>



**APAE**

Associação de Pais e Amigos dos Excepcionais

Rolândia - PR

		<p>Abril – páscoa, música e teatro sobre o tema Maio – mês da família Junho – festa junina, cultura nordestina, cultura do interior do PR Agosto – apresentações referente a Semana da Pessoa com Deficiência Intelectual e Múltiplas. Setembro – chegada da primavera, ainda em desenvolvimento algo com flores, frutas Outubro – mês da criança, celebrar a criança dentro de cada um Novembro - preparação natal</p> <p>A partir destas datas foram realizadas apresentações para os alunos da APAE, Colaboradores e familiares.</p>
Aula de Karatê	<p>Segunda horários:</p> <p>manhã: 07h:30min às 08h:30min</p> <p>Tarde: 14:00 horas às 15h:30m.</p> <p>Quarta: Manhã: 07h:30m horas às 08h:30min</p> <p>Quinta: Manhã: 14h:30min às 15h:30min</p>	<p>Desenvolver com os alunos práticas corporais por meio de movimentos, conhecendo a origem das principais técnicas utilizadas, abordando aspectos como respeito, socialização, a liberação do estresse e os benefícios à saúde de uma forma geral (corpo e mente) que o Karatê pode proporcionar</p> <p>Primeiramente antes de iniciarmos com as atividades práticas teremos uma conversa com os alunos, para saber qual o conhecimento que os mesmos têm sobre a modalidade Karatê, após a definição dos alunos será de maneira breve explicado a origem, o criador e os principais objetivos do Karatê para formação.</p> <p>De início é realizado um breve alongamento com os alunos, com o objetivo de melhorar a elasticidade da musculatura e a flexibilidade articular com o passar do tempo.</p> <p>Após o alongamento, é feito um aquecimento podendo ser feito através de brincadeiras em conjunto, também ajuda a soltar a musculatura e a melhorar a concentração do aluno com o treinamento.</p> <p>Começamos com a parte do kihon (movimentos executados em sequência), trabalhamos coordenação motora, concentração e equilíbrio. Pode ser utilizado como movimentos do kihon, sequências de chutes e socos. Continuando será separado os alunos para iniciar a execução do kata (luta imaginária). Após algumas execuções do kata é feita de uma forma lúdica a parte da luta, podendo ser usado aparadores e outros equipamentos.</p> <p>Para a finalização do treino, trabalhamos mais uma vez o alongamento com os alunos e uma conversa para tirar suas dúvidas</p>



**APAE**

Associação de Pais e Amigos dos Excepcionais

Rolândia - PR

Oficina de Percussão e Bateria	Quarta-Feira horários Manhã 11:00h às 12:00h Tarde: 13:00h às 14:00h Quinta-feira: manhã 08:00 às 09:00 Tarde: 13:00 às 14:00h	<p>Objetivo dessa oficina é desenvolver a musicalidade através dos instrumentos de percussão e a bateria. Para isso seguimos os cinco pilares proposto pelo educador Keith Swanick, a saber, TECLA.</p> <p>T = Técnica E= Execução C= Criação L= Literatura A= Apreciação</p> <p>Trabalhamos e pontuamos a melhor maneira de tocar os instrumentos de percussão sendo eles a clave, pandeiro, triangulo, chocalhos. Criamos várias dinâmicas de interação desses instrumentos e até gravamos várias formas musicais com os alunos.</p> <p>Trabalhamos os elementos da quadratura rítmica como Apoio, Pulsação, Motor e ostinatos variados. Com isso podemos realizar algumas apresentações no pátio da escola usando os elementos trabalhados junto com músicas gravadas.</p> <p>Para apreciação o professor levou vários instrumentos como Sanfona, Saxofone e criou junto com a classe formas musicais com as quadraturas rítmicas.</p> <p>Os alunos interagiram muito bem com a proposta e todos melhoraram a sua percepção rítmica e expressando se nos instrumentos com mais musicalidade que é o objetivo do curso.</p> <p>O Instrumento Bateria chegou no final de 2022 e logo já foi inserido nas aulas tornando a aula mais interessante por ter um instrumento de qualidade nas aulas.</p> <p>Na sala de música ainda foi utilizado bastante o piano e a caixa de som como recurso adicional para as aulas. Com a chegada da bateria essas aulas foram direcionadas para outra sala onde não tem piano. Seria interessante e enriqueceria ainda mais o projeto se na Sala de Projetos tivesse um teclado ou piano para acompanhar os alunos.</p> <p>Trabalhamos diversos estilos musicais e de culturas diferentes como a Nordestina, Africana, americana, Assim como os nomes dos instrumentos.</p>
--------------------------------	--	--



**APAE**

Associação de Pais e Amigos dos Excepcionais

Rolândia - PR

Projeto “Mães à Obra”  CURSO “CUIDADOR DE PESSOAS”	Segunda-feira, Terça-feira quarta-feira e Quinta-feira  Setembro a Dezembro	O Projeto visa promover um espaço terapêutico e produtivo para as famílias dos usuários e voluntárias que ensinam e aprendem técnicas de artesanato em geral como pinturas em tecido, em tela, crochê, bordado, tricô dentre tantos outros.  Em 2023 as mães que haviam feito curso de Ovos de Páscoa nos anos anteriores, produziram elas mesmas cerca de 270 ovos para serem entregues aos alunos.  O projeto disponibilizou a partir do mês de setembro o curso de “Cuidador de Pessoas” para 24 mães. O Curso foi promovido pelo CENAIC, teve duração de 03 meses, sendo as mães certificadas pela instituição.
Atendimentos	Diariamente	- Orientar as famílias com relação ao Benefícios como: Auxílio Emergencial, BPC, distribuição de alimentos advindos da merenda escolar, dentre outros como encaminhamentos para a rede municipal de saúde, educação e assistência social.
Atividades Diversas com os usuários	As Atividades são Planejadas e propostas juntamente com as famílias e usuários.	<b>MAIO – SEMANA DAS FAMÍLIAS</b>  Para as mães foram promovidas atividades durante a semana do dia das mães com a participação de profissionais e pessoas da comunidade:  -Orientações de Saúde com o Laboratório Labormed e Medclinica, haverá aferição de diabetes, pressão arterial  - Orientações com a Equipe da MAGRASS, haverá pesagem com balança de bioimpedância, com fornecimento de laudo a ser retirado na empresa MAGRASS  - Apresentação de teatro e música para as famílias;



**APAE**

Associação de Pais e Amigos dos Excepcionais

Rolândia - PR

		<ul style="list-style-type: none"><li>- Palestra e Orientações com a Advogada Soraya Inês;</li><li>- Orientações e Tira dúvidas sobre direitos da Pessoa com Deficiência, BPC, com a advogada Vivian Sgarbi;</li><li>- Orientações e Tira dúvidas sobre direitos da Pessoa com Deficiência, BPC, com a advogada Vivian Sgarbi;</li><li>- Reunião com a empresa SORRIDENTS e Presidente da APAE para explicar como será o atendimento do dentista para os alunos;</li><li>- Encerramento da Semana com Chá especial e apresentação dos Cantores da Região Fabiano Santos e Dani Paucic</li></ul> <p><b>AGOSTO – SEMANA DA PESSOA COM DEFICIÊNCIA INTELECTUAL E MÚLTIPLAS</b></p> <ul style="list-style-type: none"><li>- Apresentação do Projeto no Calçadão, em parceria com a Secretaria Municipal de Assistência Social, a fim de promover a conscientização sobre a Semana da Pessoa com Deficiência Intelectual e Múltiplas;</li><li>- Exposição no Calçadão dos produtos artesanais, produzidos pelas Voluntárias e exposição no calçadão (ação Clube de Voluntárias com artesanato e projeto)</li><li>- Troca de faixa do Karatê</li></ul>
--	--	--

## 1. RESULTADOS ESPERADOS

Contribuiu para a:

- Redução das violações dos direitos socioassistenciais, seus agravamentos ou reincidência;
- Orientação e proteção social a Famílias e indivíduos;
- Acesso a serviços socioassistenciais e das políticas públicas setoriais;
- Identificação de situações de violação de direitos socioassistenciais;
- Melhoria da qualidade de vida da pessoa com deficiência e familiares.



**APAE**

Associação de Pais e Amigos dos Excepcionais  
Rolândia - PR

## ÁREA EDUCACIONAL

### OBJETIVOS ÁREA DA EDUCAÇÃO

- I. Desenvolver com os alunos a consciência de seus deveres e direitos, tornando-os agentes transformadores para atuação numa sociedade democrática;
- II. Envolver o aluno no processo ensino-aprendizagem, como agente no processo de construção e condução do saber;
- III. Desenvolver com o aluno o conceito de pessoa como sujeito de sua história, livre e capaz de conceber-se, num projeto de transformação social e que, consciente de sua situação histórica, age e interage de forma crítica, sendo capaz de ser solidário, fraterno, de amar e ser amado, e reconhecendo para seus semelhantes igualdades de direitos, deveres e oportunidades;
- IV. Tornar o aluno membro da sociedade onde ele exerce os valores de liberdade, justiça e dignidade, contribuindo para que a sociedade conceba a participação como alicerce da prática democrática, igualitária, sem discriminação de raça, cor, sexo, estigmas, ideologia, credo religioso e outras situações de discriminação;
- V. Preparar o aluno para o desafio do trabalho a fim de exercer suas atividades num processo histórico e de participação comunitária;
- VI. Proporcionar ao aluno exemplos de vida comunitária e fraterna por meio de vivência e ações de toda a comunidade educativa;
- VII. Proporcionar ao educando uma formação integral, como elemento de auto-realização, preparação para o trabalho e a formação básica como cidadão, mediante o exercício efetivo dessa condição, numa perspectiva de aprender a aprender sempre;
- VIII. Prever e prover Projeto Político Pedagógico, de forma a contemplar os princípios da educação inclusiva, garantindo o acesso, a permanência e o sucesso de todos os alunos.



**APAE**

Associação de Pais e Amigos dos Excepcionais  
Rolândia - PR



## **DESCRIÇÃO DOS SERVIÇOS**

A Escola Caviúna mantida pela APAE de Rolândia trabalha de acordo com a Secretaria de Estado de Educação, seguindo as normas da Legislação. Credenciada para ofertar a Educação Básica na Modalidade de Educação Especial e autorizada para o funcionamento da Educação Infantil, Ensino Fundamental (Anos iniciais) e Educação de Jovens e Adultos Fase I, constitui-se um dos lócus de atendimento educacional aos Educandos que, pelas suas especificidades, demandam adaptações institucionais e flexibilização das condições de oferta. Este atendimento acontece na área da deficiência intelectual, múltiplas deficiências e Transtornos globais do desenvolvimento. O Projeto Político Pedagógico foi elaborado com a participação da equipe pedagógica, comunidade escolar e da equipe técnica.

O trabalho na APAE - Escola Caviúna é desenvolvido da seguinte forma:

### **ETAPAS:**

#### **1- Educação Infantil (0 a 5 anos e 11 meses)**

- Estimulação Essencial (de zero a 3 anos e 11 meses)
- Pré-Escolar (quatro a 5 anos e 11 meses)

#### **2- Ensino Fundamental (de 6 a 15 anos)**

- 1º Ciclo equivale ao 1º ano – em 4 etapas
- 2º Ciclo equivale ao 2º ano – em 6 etapas

#### **3- Educação de Jovens e Adultos Fase I ( a partir de 16 anos)**

- Unidade Ocupacional de Produção
- Unidade Ocupacional de Formação Inicial



**APAE**

Associação de Pais e Amigos dos Excepcionais  
Rolândia - PR

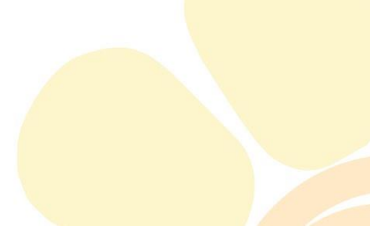

## SETOR PEDAGÓGICO

Ações	Detalhamento	Pessoas Envolvidas	Avaliação	Numero
Reunião para Estudo de Casos	Reuniões de equipe em que participam os profissionais envolvidos com alunos em questão, e os itens avaliados são: a evolução pedagógica em todos os níveis, problemas de comportamento e relacionamento familiar, frequência, transporte e saúde.	Equipe Técnica Direção Professores	Estas reuniões alcançaram os objetivos, forma presenciais, consegue-se detectar alguns problemas, necessidades e consequentemente resolvê-los. É um momento de trocas de experiências, e também de traçar novas estratégias para trabalhar a dificuldade específica de cada aluno. Inicialmente um dos profissionais envolvidos apresenta a queixa de o determinado aluno, em seguida estudaram as possibilidade dos alunos estarem apresentando tais comportamentos, dificuldades... Após este todos sugerem estratégias de intervenções para tentar amenizar os prejuízos apresentados por aquele aluno.	62 Estudos de Caso do Setor Escolar. estudos de caso do Setor EJA
Reunião de Equipe Técnica	Reuniões previamente agendadas para promover a interação do trabalho desenvolvido em equipe e atualização de assuntos pedagógicos e administrativos.	Equipe Técnica Direção	As reuniões aconteceram sempre na primeira quinta-feira de cada mês. há um envolvimento e participação de todos envolvidos.	Foram realizadas 12 reuniões presenciais





**APAE**

Associação de Pais e Amigos dos Excepcionais

Rolândia - PR

Orientação e/ou Informações Individuais aos Pais e ou Responsáveis	De acordo com a necessidade apresentada, serão fornecidos aspectos específicos a cada área, objetivando a continuidade do atendimento e a melhoria da condição de vida do aluno.	Equipe Técnica Equipe Pedagógica Famílias / Responsáveis.	Neste ano houve 3 reuniões presenciais com os pais e também foram realizadas individualmente para discutirem os assuntos referentes ao filho de maneira presencial. Assim como por meio de telefone. Os assuntos discutidos nestes momentos, na sua maior parte do tempo foi a respeito do comportamento e imposição de limites no lar, bem como cobrar o compromisso dos pais para darem as medicações prescritas pelo neuropediatra e psiquiatra, realizações das atividades, presenças dos alunos nas aulas. Fatores estes que interferem no desenvolvimento dos alunos.	180 Atendimentos do Setor Escolar  109 Atendimentos do Setor EJA
Orientações e/ou Informações Individuais a Professores	A equipe Pedagógica, quando necessário, fornecerão e registrarão orientações, informações, treinamento aos professores para complementar o trabalho, seja, individual ou em grupo com seus alunos.	Equipe Técnica Equipe Pedagógica. Professores	Os professores receberam orientações individuais onde conheceram as especificidades de cada aluno que está trabalhando em sala de aula. Entende-se que essas reuniões são de extrema importância, pois nesse momento os professores são orientados de forma diferenciada de como trabalhar na Educação Especial e adaptações necessárias para o bom andamento e evolução das atividades pedagógicas. Houve orientações presenciais e de forma virtual seguindo orientações da Seed e Federação.	134 orientações do Setor Escolar  97 orientações do Setor EJA



**APAE**

Associação de Pais e Amigos dos Excepcionais  
Rolândia - PR

Orientações em Equipe a Professores	Periodicamente fornecerá orientações, informações e treinamentos a cada professor, conforme a necessidade.	Equipe Técnica Equipe Pedagógica Alunos Professores	As orientações realizadas no decorrer destes anos estiveram mais relacionadas no âmbito comportamental, resultados de avaliações e consultas neurológicas, medicamentos e acompanhamento pedagógico, histórico e resultados de avaliação cognitiva de alunos novos e ou que já frequentam a escola há mais tempo.	62 orientações do Setor Escolar.  32 orientações do Setor EJA
Palestras, Cursos e/ ou Treinamentos Internos	De acordo com a necessidade, o Técnico da área ministrará ou assistirá a palestras, cursos.	Técnicos Professores Direção Coordenação	Nos encontros de planejamento foi reservado um momento de treinamento para professores e atendentes, para aperfeiçoamento do trabalho, onde tiveram contato com materiais e vivências que os lavaram a refletir sobre sua prática pedagógica, conhecimentos sobre algumas condutas adequadas quanto ao manuseio dos alunos. Neste trabalho participaram as coordenadoras pedagógicas, professores, atendentes novas e os fisioterapeutas . Ao longo do ano foram realizadas palestras com assuntos diversos.	Formação Continuada para todos os funcionários. Semana Pedagógica. Estudo e planejamento com palestras e estudo.
Conselho de Classe	Conforme orientações do Núcleo Regional de Educação foi implementado neste ano o conselho de classe.	Professores Direção Coordenação e Psicóloga	Os Conselhos de classe foram realizados semestralmente nas horas atividades dos professores. Todos os professores envolvidos no processo ensino aprendizagem puderam participar diretamente com suas ideias, dúvidas e sugestões, somente	50 reuniões (pré-conselho) Setor Escolar  16 reuniões (pré-conselho) EJA



**APAE**

Associação de Pais e Amigos dos Excepcionais

Rolândia - PR

Contatos com Profissionais Externos	De acordo com a necessidade apresentada por cada aluno, serão realizados contatos com outros profissionais, via telefone, cartas, fax, pessoalmente, e-mail etc...	Técnicos Equipe pedagógica Profissionais de outras áreas.	Foi realizado o trabalho em rede, onde após serem incluídos 12 alunos no ano de 2022 no Ensino comum. Não houve inserção de alunos no mercado de trabalho.	Foi orientado a coordenadora da educação especial do município e enviado todos os documentos. Será realizadas as visitas nas escolas dos alunos que foram incluídos no ano de 2023.
Visitas Domiciliares	São realizadas individualmente ou juntamente com membros da equipe multidisciplinar para contatos, observação no ambiente, relacionamentos familiares, prestando orientações necessárias	Assistente Social Membros da Equipe Multidisciplinar Motorista Família	Visitas domiciliares para orientar as famílias quanto à educação e direcionando alguns procedimentos de acordo com o problema apresentado.	74
Cursos e Eventos Externos	Participação dos membros da equipe técnica em cursos, coe eventos de cada área específica, na comunidade e território Nacional	Equipe Técnica Coordenação Pedagógica Direção	Palestras para a Equipe Técnica virtual. Reuniões do Conselho da Federação (Microrregião) virtual e duas presencial Reunião com NRE da Educação Especial virtual e duas presenciais.	14



**APAE**

Associação de Pais e Amigos dos Excepcionais

Rolândia - PR

Reuniões Gerais com Pais	Participação em reuniões informativas, pedagógicas e administrativas, direcionadas aos familiares dos alunos	Diretora Coordenadoras Pedagógicas Funcionários Familiares	Foram repassados vários assuntos como: Horário, transporte, alimentação, compromisso dos pais em relação à continuidade do trabalho no lar, cuidados com a higiene, sobre a importância da continuidade da medicação, cuidado e manuseio com as crianças, organização da Escola de Educação básica na Modalidade Educação Especial.	3 reuniões
Interação no grupo de WhatsApp com os alunos e as famílias	Realizar interações virtuais para observação de alunos, contatos com professores, recados, informações, orientações, decisões rápidas e diversas	Equipe Técnica Professores Coordenadoras e Direção Alunos	Foram realizadas interações virtuais diárias nos grupos sempre que houve necessidade de mediações, orientações, recados para os professores e /ou para alunos e responsáveis.	456
Plano de Trabalho Docente e Planejamentos	Elaboração dos planos pedagógicos semestral.	Coordenação Pedagógica Equipe técnica (Psicólogas). Professoras	Foram traçados conteúdos pedagógicos a cada Semestre. Os conteúdos selecionados pelos professores e coordenadoras foram realizados de acordo com a grade Curricular da escola Caviúna. Em todos os encontros foram reservados momentos para que os professores pudessem pesquisar elaborar planos docentes e estabelecer novas estratégias de trabalho. Assim como a ficha do PAI para cada aluno.	02 Reuniões de Planejamento do Setor Escolar. 02 Reuniões de Planejamento do Setor EJA.
Reuniões Setoriais com Pais	Participação no planejamento e desenvolvimento de reuniões setoriais, educação infantil. Educação escolar e	Equipe técnica Direção Professores	Foram realizados conforme a programação pedagógica e algumas para informações e esclarecimentos.	3 Reuniões presenciais

**APAE**

Associação de Pais e Amigos dos Excepcionais

Rolândia - PR

	E, com objetivo de trocar informações com os pais a respeito de seus filhos	Familiares	Também foram realizadas reuniões de orientações sobre o atendimento, funcionamento e regras do SUS, esclarecendo sobre a importância e compromisso da família na continuidade do trabalho pedagógico.	
Orientações Individuais aos alunos da EJA	Entrevista e orientação para atender aos Alunos em assuntos individuais com a participação ou não de outro da equipe do setor	Psicóloga Assistente Social Coordenadora Professor Aluno	De acordo com as necessidades de cada aluno ou familiar são repassadas orientações e decisões a serem tomadas	109
Relatório Semestral	Avaliação semestral	Professores Coordenação Direção	Foram concluídas avaliações de todos os alunos matriculados, sendo que todos os alunos tiveram anexados na pasta individual os 2 últimos relatórios descritivos. Além do relatório os alunos foram avaliados de forma processual, contínua e diagnóstica.	2
Elaboração de Horários e organização dos setores.	Elaboração dos horários dos diferentes setores da escola, programas e oficinas para organizar a funcionalidade das atividades.	Direção Coordenação Técnicos	As organizações dos setores se deram por: Escalas; Quadros ilustrativos que determinavam horários de atendimentos, bem como, as atividades desenvolvidas. ( hora atividade e dia sem vínculo do professor).	18
Promoção e eventos da entidade	Participação e ou elaboração, coordenação, desenvolvimento, avaliação de promoção e eventos da entidade internamente ou externamente	Assistente Social Direção Membros da Equipe Técnica e Outros Funcionários	O setor participou de: Homenagem ao dia Internacional da mulher, Homenagem as Mães, Feijoada, feira das Orquídeas, bazar solidário, Atividades diversas na Semana da Pessoa com Deficiência Intelectual e múltipla: Palestra para as famílias, vídeos com depoimentos de pais, passeios;	22



**APAE**

Associação de Pais e Amigos dos Excepcionais

Rolândia - PR

			Homenagem ao dia dos pais; homenagem ao dia dos estudantes, Comemoração ao dia das crianças, homenagem aos professores, apresentação de encerramento.	
Encaminhamento de Alunos para o Ensino Regular e EJA (Educação de Jovens e Adultos)	Após a reavaliação interna, a psicóloga e equipe técnico-pedagógica selecionam os alunos que apresentaram desenvolvimento cognitivo e acadêmico que se enquadram aos critérios exigidos pelo Ensino Regular ou EJA, para serem encaminhados, conforme proposta da Inclusão Escolar	Equipe Técnica, Coordenação Pedagógica Família Alunos	Neste ano, 05 alunos do Setor Escolar foram encaminhados para o Ensino Regular, por apresentarem desenvolvimento cognitivo e acadêmico compatíveis aos critérios exigidos. A família e o próprio aluno foram orientados e preparados individualmente, a fim de favorecer a adaptação do aluno ao novo contexto escolar. Também foram elaborados os encaminhamentos e entregues às escolas em que os alunos serão inseridos. No final de 2023, foram entregues os relatórios psicoeducacionais destes alunos e repasse de informações aos professores e coordenação pedagógica da nova escola. Nos casos em que exista necessidade, psicóloga e coordenadora pedagógica farão visitas na escola em que o aluno incluído esteja frequentando, com objetivo de oferecer melhor suporte.	05 alunos do Ensino Regular na rede municipal.



**APAE**  
Associação de Pais e Amigos dos Excepcionais  
Rolândia - PR

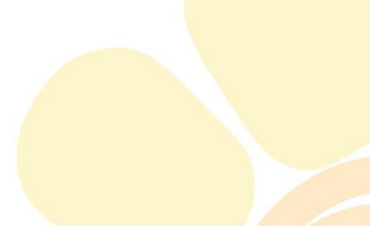

# SETOR DE ARTE



**APAE**

Associação de Pais e Amigos dos Excepcionais

Rolândia - PR



Fevereiro	Festa de Carnaval	-Professores de Artes e Ed. Física, Professores de sala.	Os alunos gostaram e participaram, fazendo gestos das músicas.
Março	Dia internacional da mulher:  -Montar painel de foto; -Coral- Mulher Vitoriosa- para funcionários e reunião de pais.	Professores de Artes, Educação Física e alunos da EJA e um grupo do fundamental da manhã	Todos apreciaram a apresentação, e cantaram junto.
Abril	Semana da Páscoa: Coral- música- É páscoa  Decoração com painel sobre a páscoa.	Professores de Artes e alunos do EJA e turma prof. Sueli- (fundamental).  Professores de artes	Alunos e funcionários apreciaram as apresentações e participaram.  Apreciaram a decoração.
Maio	Decoração do Pátio e pintura do painel e figurino relacionado ao dia das mães  Apresentação dia das Mães  Decoração e paisagismo relacionado ao projeto aplicado pela Uel.	Professores de Artes  Professores de Artes, Ed. Física. Alunos professores de sala.  Professores de artes Tânia, Josiane, alunos do EJA e turma da Prof. Sueli (fundamental)	Alunos, professores e famílias.





**APAE**

Associação de Pais e Amigos dos Excepcionais

Rolândia - PR

Junho	Exposição de Artes Visuais:  Tema: "A liberdade da Arte" Baseado Wassily Kandinsky  Painel- Criação de uma obra.	Professores de Artes: Atividades da Ed infantil, Ens. Fundamental e EJA.  Todos os funcionários	
Julho	Festa Julina Tema: Pé na Roça Danças Típica.  Teatro- Volta as aulas. Tema:	Professores de Artes e Ed. Física Professores e alunos do setor Escolar e EJA  Professores de Artes e Educação Física.	
Agosto	Semana Nacional da Pessoa com deficiência Intelectual e Múltipla:  Projeto Simplesmente Arte Tema: Arte com fruta.  Painel decorativo	Professores de Artes Ed. Física, Professores e alunos do setor Escolar e EJA.  Professores de artes	
Setembro	Decoração de painel da primavera		



**APAE**

Associação de Pais e Amigos dos Excepcionais

Rolândia - PR

	Festival Estadual Nossa Arte: Local- a definir Gênero: Música	Professores de artes e alunos do setor escolar e profissionalizante.  Professores de artes Professores e alunos do EJA Fundamental Adriana J Alessandra Matheus Cleber Mariele José Luis Júlio	
Outubro	Jogos e brincadeiras inter-classe  Música- Animação	Professores de Artes, Ed. Física, professores e alunos do setor escolar e EJA,  Professores de Arte	
Novembro	Concurso de cartão de natal presencial Local: APAE Rolândia.	Professores de Artes Alunos: Luiz Gabriel Daiane	



**APAE**

Associação de Pais e Amigos dos Excepcionais



Dezembro	<p>Montagem do cenário da peça de Natal.</p> <p>Peça de Natal: Tema: Procura-se o Natal Teatro –O verdadeiro sentido do natal. Cantata, Dança de Natal</p> <p>Apresentação da música do festival Dança contemporânea Danças do projeto</p>	<p>Professores de Artes e Ed. Física e alunos do setor escolar e EJA.</p> <p>Professores de Artes e Ed. Física, professores e alunos do setor escolar e EJA.</p> <p>Professores de Artes, Ed. Física Professores alunos do setor EJA e escolar</p> <p>Professores de arte, Ed física, e professora Larissa e Tatiana</p>	



**APAE**  
Associação de Pais e Amigos dos Excepcionais  
Rolândia - PR

# SETOR DE EDUCAÇÃO FÍSICA

**APAE**

Associação de Pais e Amigos dos Excepcionais

Rolândia - PR



TEMA	DETALHAMENTO	PESSOAS ENVOLVIDAS	AVALIAÇÃO
Março	Festival Paradesportivo – Londrina	Professores Ed. Física.	Não participamos do evento.
Abril	Campeonato Estadual de Basquete. ARDEM- Sertanópolis Reunião do Microrregião. Educação Física. ILECE Londrina	Professores Ed. Física.	Participação de dois professores onde a pauta foi discutida o plano de ação 2024, e congresso de basquete .
Maio	Apresentação dia das mães  Campeonato Estadual de Basquete – Londrina	Professores e alunos do setor Escolar e EJA.  Alunos da APAES Microrregião.	
Junho	Jogos Para Desportivo do Paraná. 29/05 a 02/06 -Londrina  Festival Recreativo 20/06- Cambé  Festa Junina – tema Pé na Roça, danças alusivas ao tema. 18/06	Atletas selecionados Jeps.  Alunos da APAES Microrregião.  Professores e alunos do setor Escolar e EJA.	
Agosto	Corrida de Rua –Day Run – Rolândia.	A comunidade e as APAES da Microrregião.	
Setembro	Desfile 07/09 - Rolândia  Seletiva de Futsal Down	Professores e alunos do setor Escolar e EJA.	



**APAE**

Associação de Pais e Amigos dos Excepcionais



	24/09- Londrina	Alunos das APAES da microrregião.	
Outubro	Copa Down de tênis de mesa 15 a 18/10 Santa Isabel do Oeste	Dois atletas	
Novembro	Campeonato Estadual de Futsal Down 06 a 09/11- Francisco Beltrão	Alunos da categoria, selecionados de cada microrregião.	
Dezembro	Campeonato Brasileiro de Futsal Down 09 a 15/12 - Campos do Jordão/ SP  Apresentação de Natal 10/12	Alunos selecionados do campeonato Estadual.  Professores e alunos do setor Escolar e EJA	



**APAE**

Associação de Pais e Amigos dos Excepcionais  
Rolândia - PR

## ÁREA DA SAÚDE

### OBJETIVOS DA ÁREA DA SAÚDE

- I. Participar do processo de avaliação, reavaliação, estudos de caso, em parceria com as equipes e profissionais da escola.
- II. Introduzir noção básica sobre bons hábitos de higiene, boa alimentação, prevenção de doenças tendo como alvo toda equipe escolar, alunos e respectivas famílias.
- III. Avaliar e atender o educando, individualmente ou em grupo de forma a manter um estado geral de saúde física e psicológica que favoreça o pleno desenvolvimento de suas habilidades acadêmicas e social.
- IV. Contribuir com orientação aos professores sobre os aspectos de desenvolvimento dos alunos para subsidiar a elaboração de planos de atividades a serem desenvolvidas na escola e com a família.
- V. Encaminhar aos serviços adequados os educandos cujas necessidades específicas ultrapassem as possibilidades da instituição.
- VI. Realizar visitas domiciliares, tendo como objetivo a orientação e extensão no lar de procedimentos que promovam saúde e bem estar das famílias e dos alunos de forma individualizada ou grupal.
- VII. Desenvolver projetos e ações que visem à prevenção e manutenção da saúde.

### DESCRIÇÃO DOS SERVIÇOS

A Área da Saúde abrange os serviços/programas:

- Fisioterapia
- Terapia Ocupacional
- Fonoaudiologia
- Psicologia
- Assistência Social
- Psicopedagogia
- Neurologia
- Psiquiatria



**APAE**

Associação de Pais e Amigos dos Excepcionais  
Rolândia - PR

## SETOR DE FISIOTERAPIA

### Identificação

Os atendimentos de Fisioterapia visam prevenir, habilitar e reabilitar indivíduos que apresentem alterações neurológicas congênitas ou adquiridas na infância, visando a adequação ou normalização das funções motoras a fim de melhorar a qualidade de vida dos pacientes facilitando o processo de e integração social.

O setor realiza triagem, avaliações, reavaliações, encaminhamentos específicos, orientações a familiares, professores e atendentes, treinamento e atendimentos individuais.

Ações	Detalhamento	Pessoas envolvidas	Avaliação	Total
Triagem	São realizadas individualmente por cada técnico, registradas em fichas específicas. Após reunião de técnicos define-se seo indivíduo, é caso ou não, para ser matriculado nesta escola, bem como a forma e modalidade de atendimento que melhor atenderão a necessidade apresentada.	Fisioterapeuta Equipe Técnica Aluno Família	Conforme a demanda foram realizadas de maneira satisfatória e em concordância com a Equipe Técnica.	133
Avaliações	Após realizada a triagem, e constatada a necessidade de atendimento no setor, é realizada avaliação fisioterapêutica específica para início do atendimento.	Fisioterapeuta Aluno Família	Conforme a necessidade e disponibilidade de horário foram realizadas avaliações e inclusões no setor.	8
Reavaliações Internas	Periodicamente os alunos que estão sendo atendidos no setor são reavaliados para verificar se há evolução do quadro motor, e determinar a continuidade do tratamento.	Fisioterapeuta Aluno	Foram realizadas no decorrer do ano para definir as adequações do plano terapêutico.	79





**APAE**

Associação de Pais e Amigos dos Excepcionais

Rolândia - PR

Reavaliação de alunos que não estão sendo atendidos pelo setor	Estas reavaliações são realizadas para possível retorno no setor.	Fisioterapeuta Aluno Família Pedagógico	Realizados devido ao aumento considerável de peso, avanço da idade e principalmente solicitação da família e setor pedagógico.	10
Desligamento ou Altas	Através de uma reavaliação mais detalhada são realizadas as altas quando os objetivos do setor foram alcançados. Ocorrendo também desligamentos por fatores como transferência de aluno, óbitos, faltas.	Fisioterapeuta Aluno	Foram realizadas altas do setor por serem alcançados os objetivos estabelecidos. Os desligamentos ocorreram por motivo de transferência, faltas ou óbitos.	05
Encaminhamentos para outros profissionais	Dependendo da necessidade apresentada, o aluno será encaminhado para profissionais de outras áreas, para consultas médicas e/ou solicitação de exames e órteses.	Equipe técnica, Aluno Família	Obtivemos retorno da maioria dos encaminhamentos realizados, porém em alguns casos a família não deu continuidade.	22
Reunião de Equipe Técnica	Reuniões previamente agendadas para promover a interação do trabalho desenvolvido em equipe.	Equipe técnica Secretária do SUS	Foram realizadas periodicamente, segundo proposta inicial, solucionando casos específicos que envolveram o trabalho da equipe multidisciplinar.	09
Orientação e/ou informações individuais aos pais e/ou responsáveis	De acordo com a necessidade apresentada, são fornecidas orientações específicas quanto ao manuseio, transferência, posicionamento e adaptações, objetivando a continuidade do atendimento, manutenção ou melhora do quadro motor.	Equipe técnica Aluno Família e/ou responsáveis	Foram realizadas de forma individualizada de acordo com a necessidade apresentada, sendo necessárias orientações constantes. Tais orientações também foram realizadas, por meio de tele atendimento.	421
Orientações e/ou informações individuais a professores e	Cada técnico, quando necessário, fornece e registra orientações, informações, treinamento aos professores e/ou	Fisioterapeuta Professores Atendentes	Sempre que necessário, foram passadas orientações relativas aos alunos.	107



**APAE**

Associação de Pais e Amigos dos Excepcionais

Rolândia - PR

atendentes na sala de fisioterapia e/ou sala de aula	atendentes para complementar o trabalho, seja, individual ou em grupo com seus alunos. São fornecidas orientações específicas em relação ao manuseio e posicionamento de cada aluno. As orientações são realizadas após o ingresso do novo aluno em sala ou quando surgem dúvidas por parte dos professores.	Alunos		
Elaboração de Relatórios	Procedimentos relativos à elaboração de relatórios diários e anuais.	Fisioterapeuta	O setor realizou relatórios de atendimento diário e elaboração do plano semestral terapêutico.	1523
Contato com profissionais externos	De acordo com a necessidade apresentada por cada aluno, são realizados contatos com outros profissionais, via telefone, cartas, pessoalmente, entre outros.	Técnicos Profissionais de outras áreas	O setor manteve contato principalmente com médicos das áreas de ortopedia, neuro, com outros fisioterapeutas e com técnicos ortopédicos.	3
Cursos, Congressos e Eventos	Participação dos membros da Equipe Técnica em cursos e palestras de cada área específica.	Fisioterapeuta Professores equipe técnica Direção e orientadoras pedagógicas	O setor de fisioterapia participou do curso online de psicomotricidade e método SIB	02
Promoções e Eventos da Entidade	Participação em promoções e eventos da entidade internamente ou externamente.	Direção Equipe Técnica outros funcionários	O setor não participou de eventos e promoções.	00

**APAE**

Associação de Pais e Amigos dos Excepcionais

Rolândia - PR

Visitas em salas de aula	Realizadas para observação de alunos, contatos com professores, informações, orientações	Fisioterapeuta Professores Atendentes Alunos	Foram realizados principalmente para o fornecimento de orientações e informações relativas aos alunos.	94
Reuniões Administrativas	Participação em reuniões administrativas convocadas pela presidente da entidade, com objetivo de informações gerais	Presidente Diretora Funcionários	O setor participou de reuniões administrativas para definir mudanças no SUS e prestadores de serviço.	02
Atendimento Individual	Realizado através de técnicas e manobras específicas em sala de fisioterapia, quadra, parque, sala de educação física e brinquedoteca. Quando necessário, é realizado a terapia respiratória associada à terapia motora.	Fisioterapeutas Aluno	Os atendimentos foram satisfatórios.	3122
Organização do Setor	Cada setor é organizado pelos seus responsáveis individualmente ou junto com a coordenação do SUS.	Coordenação Sus Equipe técnica	Foi organizado o setor, armários, documentos, horários, materiais, arrumação de sala e assuntos relacionados a alunos.	2
Adaptações Gerais	De acordo com a necessidade apresentada por cada aluno, será realizada a adaptação para o mesmo (cadeiras, mesas, carrinhos, estabilizadores, transfer)	Fisioterapeutas Professoras Atendentes Alunos Familiares	As adaptações foram realizadas conforme solicitado.	45
Trabalho interativo entre fisioterapeutas e	Contato entre profissionais das duas áreas para troca de informações em relação aos	Fisioterapeutas Professor de Educação Física	Realizado orientações e estudo de caso.	4



**APAE**

Associação de Pais e Amigos dos Excepcionais

Rolândia - PR

professores de educação física	alunos atendidos e do trabalho desenvolvido.	Aluno		
Trabalhos Alternativos	O aparelho de TENS, com objetivo de diminuir quadros algicos. Aplicação de Kinesioterapia para estimulação ou inibição muscular.	Fisioterapeutas Alunos	Realizado analgesia utilizando TENS.	13



**APAE**

Associação de Pais e Amigos dos Excepcionais

Rolândia - PR

## SALA MULTI-SENSORIAL (MÉTODO SNOEZELEN)

### Identificação

Os atendimentos nessa sala são realizados por profissionais habilitados em curso específico, visando a melhora do déficit sensorial juntamente com a formação de base do profissional, indução ao relaxamento, melhora da qualidade de vida. Os atendimentos podem ser individuais ou em pequenos grupos.

Ações	Detalhamento	Pessoas envolvidas	Avaliação	Total
Avaliações	Após observado necessidade de atendimento no setor, é realizada avaliação fisioterapêutica sensorial específica para início do atendimento.	Fisioterapeuta Aluno Família	Conforme a necessidade e disponibilidade de horário foram realizadas avaliações e inclusões no setor.	70
Reavaliações Internas	Periodicamente os alunos que estão sendo atendidos na sala são reavaliados para verificar se há evolução do quadro motor, e determinar a continuidade do tratamento.	Fisioterapeuta Aluno	Foram realizadas no decorrer do ano conforme a necessidade individual do aluno	20
Desligamento ou Altas	Através de uma reavaliação mais detalhada são realizadas as altas quando os objetivos do setor foram alcançados. Ocorrendo também desligamentos por fatores como transferência de aluno, óbitos, faltas e agravamento de quadro clínico,	Fisioterapeuta Aluno	Foram realizadas altas do setor por serem alcançados os objetivos estabelecidos. Os desligamentos ocorreram por motivo de transferência, faltas ou óbitos.	11



**APAE**

Associação de Pais e Amigos dos Excepcionais

Rolândia - PR

	sendo assim contraindicado esse tipo de atendimento.			
Encaminhamentos para outros profissionais	Dependendo da necessidade apresentada, o aluno será encaminhado para profissionais de outras áreas, para consultas médicas e/ou solicitação de exames e órteses.	Equipe técnica, Aluno Família	Obtivemos retorno da maioria dos encaminhamentos realizados, porém em alguns casos a família não deu continuidade.	22
Reunião de Equipe Técnica	Reuniões previamente agendadas para promover a decisão das triagens, interação do trabalho desenvolvido em equipe e atualização de assuntos administrativos.	Equipe técnica Secretária do SUS	Foram realizadas periodicamente, segundo proposta inicial, solucionando casos específicos que envolveram o trabalho da equipe multidisciplinar.	07
Orientação e/ou informações individuais aos pais e/ou responsáveis	De acordo com a necessidade apresentada, são fornecidas orientações específicas visto a individualidade do aluno.	Fisioterapeuta Aluno Família e/ou responsáveis	Foram realizadas de forma individualizada de acordo com a necessidade apresentada, sendo necessárias orientações constantes.	140
Orientações e/ou informações individuais a professores e atendentes na sala de aula	Quando necessário são fornecidas orientações específicas em relação ao desenvolvimento de cada aluno. As orientações são realizadas após o ingresso do novo aluno em sala ou quando surgem dúvidas por parte dos professores. E solicitados pelo coordenador pedagógico.	Fisioterapeuta Professores Atendentes Alunos	Sempre que necessário, foram passadas orientações relativas aos alunos.	33
Atendimento em grupo	Será oferecido atendimento em pequenos grupos para os alunos do EJA e projeto, com objetivo de	Fisioterapeuta Alunos	Foram realizados semanalmente atendendo a proposta inicial.	280



**APAE**

Associação de Pais e Amigos dos Excepcionais

Rolândia - PR

	relaxamento através da integração sensorial e consequente melhora da qualidade de vida.			
Elaboração de projetos e/ou outros documentos	Procedimentos relativos à participação na elaboração de documentação interna.	Fisioterapeuta Equipe técnica Secretaria	O setor não participou da elaboração de documentos.	00
Elaboração de Relatórios	Procedimentos relativos à elaboração de relatórios diários e semestrais.	Fisioterapeuta	O setor realizou este ano relatórios de atividades e relatórios diários e semestrais.	832
Palestras, Cursos e/ou Treinamento Internos	O técnico participa de cursos e/ou treinamento de professores e atendentes.	Professores Atendentes Mães Alunos Direção	Foi realizado uma palestra sobre desenvolvimento motor para professores e atendentes e um treinamento de massagem shantala para as mães da estimulação essencial	02
Contato com profissionais externos	De acordo com a necessidade apresentada por cada aluno, são realizados contatos com outros profissionais, via telefone, cartas, pessoalmente, entre outros.	Fisioterapeuta Profissionais de outras áreas	O setor manteve contato principalmente com ortopedistas	03
Cursos, Congressos e Eventos	Participação dos membros da Equipe Técnica em cursos e palestras de cada área específica.	Fisioterapeuta Professores equipe técnica Direção e orientadoras pedagógicas	O setor não participou esse ano.	00

**APAE**

Associação de Pais e Amigos dos Excepcionais

Rolândia - PR

Promoções e Eventos da Entidade	Participação em promoções e eventos da entidade internamente ou externamente.	Direção Equipe Técnica outros funcionários	O setor não participou de eventos e promoções.	00
Visitas em salas de aula	Realizadas para observação de alunos, contatos com professores, informações, orientações	Fisioterapeuta Professores Atendentes Alunos	Foram realizados principalmente para o fornecimento de orientações e informações relativas aos alunos.	11
Reuniões Administrativas	Participação em reuniões administrativas convocadas pela presidente da entidade, com objetivo de informações gerais	Presidente Diretora Funcionários	O setor participou de reuniões administrativas	03
Atendimento Individual	Realizado utilizando principalmente os recursos sensorial da sala	Fisioterapeuta Aluno	Os atendimentos foram satisfatórios.	720
Organização do Setor	O setor é organizado individualmente ou junto com a coordenação do SUS.	Coordenação Sus Equipe técnica	Foi organizado o setor, armários, documentos, horários, materiais, arrumação de sala e assuntos relacionados a alunos.	4
Adaptações Gerais	De acordo com a necessidade apresentada por cada aluno, será realizada a adaptação para o mesmo (cadeiras, mesas, carrinhos, estabilizadores, transfer) em parceria com o setor de fisioterapia terapia ocupacional.	Fisioterapeutas TO Professoras Atendentes Alunos Familiares	As adaptações foram realizadas sempre que necessário	23
Trabalho interativo entre fisioterapeutas e professores de educação física	Contato entre profissionais das duas áreas para troca de informações em	Fisioterapeutas Professor de Educação Física	Realizado orientações e estudo de caso sempre que se fez necessário	06





**APAE**

Associação de Pais e Amigos dos Excepcionais

Rolândia - PR

	relação aos alunos atendidos e do trabalho desenvolvido.	Aluno		
Trabalhos Alternativos	O uso de acupuntura auricular com sementes de mostarda é realizado quando se observa a necessidade, principalmente para diminuir ansiedade e agitação e relaxamento.	Fisioterapeuta Alunos	Realizado em alguns alunos do EJA, na maioria das vezes para ansiedade.	12
Reunião para estudo de caso	Reunião com a participação dos profissionais envolvidos com o aluno em questão e realizadas conforme a necessidade.	Equipe Técnica Coordenação do Sus	Não foram realizadas reuniões para estudo de caso.	00



**APAE**

Associação de Pais e Amigos dos Excepcionais

Rolândia - PR

## SETOR DE TERAPIA OCUPACIONAL

<b>Ações</b>	<b>Detalhamento</b>	<b>Pessoas Envolvidas</b>	<b>Avaliação</b>	<b>Total</b>
Triagem	São realizadas individualmente, por cada técnico, registradas em anamneses e em fichas específicas de cada setor. Conforme a necessidade apresentada define-se a participação ou não nos atendimentos e seus objetivos.	Terapeuta ocupacional, Pacientes e Família .	Realizadas conforme necessidade e demanda.	85
Avaliação inicial	Após a triagem e constatada a necessidade de acompanhamento no setor, realizam-se avaliações específicas para posterior intervenção e orientações.	Terapeuta ocupacional, paciente e família.	Realizadas para avaliar os níveis de desenvolvimento neuropsicomotor, atividades de vida diária, função sensorial e outros aspectos relevantes, segundo a disponibilidade de vagas.	59
Reavaliações internas	Os alunos atendidos são reavaliados para verificar evoluções, e determinar a continuidade ou não do tratamento no setor.	Terapeuta ocupacional, professores, família e paciente.	Para pacientes em tratamento foram realizadas reavaliações no início e final do ano. Os demais ocorreram conforme as solicitações ou observação das necessidades.	193
Desligamento ou alta melhorada	Alta melhorada se dá quando os objetivos colocados no planejamento são alcançados. Observados através das reavaliações e entrevista com familiares. Os desligamentos estão relacionados a várias questões, desde excesso de faltas à inserção no ensino regular	Terapeuta ocupacional, paciente e família.	Os desligamentos ocorreram devido a não adesão, mudança do turno escolar, inserção na modalidade regular de ensino e alcance dos objetivos traçados pelo terapeuta, equipe pedagógica e/ou familiares.	09



**APAE**

Associação de Pais e Amigos dos Excepcionais

Rolândia - PR

Encaminhamentos	Conforme necessidade, o aluno foi encaminhado para profissionais de outras áreas, para consultas médicas, exames e avaliações, órteses e cadeiras.	Terapeuta ocupacional, aluno e família.	Foram realizados encaminhamentos para: oftalmologista, neurologista, ortopedista, psiquiatra, Caps infantil e UBS.	37
Reunião da equipe técnica	Reuniões previamente agendadas para promover a interação do trabalho desenvolvido em equipe e atualização de assuntos específicos dos setores (alunos), pedagógicos e administrativos. São discutidas as avaliações iniciais, e definido a necessidade ou não dos atendimentos.	Equipe Técnica, coordenação, direção e secretaria do SUS	As reuniões realizadas foram importantes para troca de informações e experiências relacionadas ao aluno, visando integração do trabalho desenvolvido.	09
Orientações individuais aos familiares	De acordo com a necessidade são fornecidas orientações específicas quanto ao manuseio, posicionamento, adaptações, uso adequado das órteses, estimulação do brincar e da independência nas atividades de vida diária, objetivando a continuidade do tratamento e melhor qualidade de vida do aluno e do familiar.	Terapeuta ocupacional, aluno, Familiares.	Foram realizadas em todos os primeiros atendimentos para explicar os objetivos a serem alcançados e conforme a necessidade.	522
Orientação em grupo aos pais e/ou responsáveis	Através de encontros previamente agendados as famílias são orientadas quanto aos aspectos pertinentes de cada setor.	Terapeuta ocupacional, equipe técnica aluno, pais e/ou responsáveis.	Orientação com pais e profissionais sobre desfralde.	02



**APAE**

Associação de Pais e Amigos dos Excepcionais

Rolândia - PR

Orientações individuais a professores e atendentes	Cada técnico, quando necessário, fornece e registra orientações, informações e treinamento aos professores para complementar o trabalho com seus alunos, seja individual ou em grupo. Foram fornecidas orientações específicas com relação ao posicionamento, atividades adequadas, uso das adaptações, orteses e estimulação para independência nas atividades de vida diária.	Terapeuta ocupacional, aluno, professor e atendente.	Foram realizadas orientações no início e no decorrer do ano. Há dificuldade em disponibilizar tempo para realizar essas orientações com maior frequência no setor escolar. São realizadas também através de atendimentos em sala de aula e refeitório.	347
Confecção ou indicação de adaptações	Visando prevenir deformidades, limitações e/ou melhorar capacidade funcional, após avaliação, são confeccionadas ou entregues a professora as adaptações necessárias para um melhor desempenho motor.	Terapeuta Ocupacional e aluno.	As adaptações das cadeiras e mobiliários das salas de aula, refeitório e outros. Adaptadores para escrita e afins.	39
Atendimento em grupo	Através de avaliação e observação os alunos recebem atendimento em grupo com participação dos professores e atendentes. Alguns grupos acontecem no mini lar e na comunidade para estimular a independência e autonomia. Além disso são realizados atendimentos em grupo com o setor de fonoaudiologia, visando o trabalho multidisciplinar.	Terapeuta ocupacional, alunos, professora e setor de fonoaudiologia.	Foram realizados grupos quinzenais em conjunto com o setor de fonoaudiologia afim de estimular a socialização das crianças com seus pares e a intervenção multiprofissional com bebês. Além de grupos esporádicos com as turmas do EJA para estimular a autonomia e independência.	192
Elaboração de projetos	Elaboração de projetos para melhoria dos atendimentos do setor, e dos pacientes. Implantação de novos recursos terapêuticos.	Terapeuta ocupacional e Coordenação.	Projeto de estimulação sensorial com crianças até 03 anos.	01



**APAE**

Associação de Pais e Amigos dos Excepcionais

Rolândia - PR

Elaboração de relatórios	Procedimentos relativos descrição dos atendimentos diários, mensais e anuais.	Terapeuta ocupacional	Foram realizados relatórios de conduta/evolução diários e mensais.	3815
Cursos, Congressos e Eventos	Participação dos membros da equipe técnica em cursos, congressos e eventos de cada área específica, na comunidade e território nacional.	Terapeuta ocupacional	Cursos: Integração Sensorial: da teoria à intervenção; Avaliação não-estruturada em Integração Sensorial; Terapia Ocupacional nas dificuldades alimentares.	03
Contato com profissionais externos	De acordo com a necessidade apresentada, são realizados contatos com profissionais via telefone, cartas, fax ou pessoalmente.	Terapeuta ocupacional e profissionais externos.	Foi realizado contato com outros profissionais que atendem os pacientes.	12
Reuniões de sala	Participação em reuniões para discutir a evolução de cada aluno.	Equipe técnica, professores e coordenação.	Participação do setor em reunião pedagógica.	01
Atendimento individual	Realizado na sala de terapia ocupacional ou outros ambientes da escola (brinquedolândia, parque, banheiro, minilar e quadra) através de técnicas e manobras específicas, visando desenvolver habilidades variadas.	Terapeuta Ocupacional, aluno, professora e família.	Estão inseridos nos atendimentos uma vez na semana, após avaliação e constatação da necessidade pela terapeuta ocupacional e disponibilidade de vaga. Há necessidade de disponibilizar mais vagas de atendimento, pois há pacientes na fila al[em de pacientes que necessitam ser atendidos mais de uma vez por semana.	3627



**APAE**

Associação de Pais e Amigos dos Excepcionais

Rolândia - PR

Promoções e eventos da Entidade	Participação e/ou elaboração, coordenação, desenvolvimento, avaliação e eventos da entidade internamente ou externamente.	Equipe Técnica, coordenação, professores, pais e demais funcionários.	Temas: “Descomplicando o desfralde” e “Desenvolvimento sensorial”	02
Reunião Administrativa	Participação em reuniões administrativas e convocadas pela presidente da entidade, para informações gerais.	Equipe Técnica, coordenação, professores, e demais funcionários.	Houve participação em todas as reuniões administrativas.	01
Organização do setor	Cada setor é organizado pelos seus responsáveis a fim de se manter produtivo e participativo na dinâmica escolar.	Terapeuta ocupacional, direção e coordenação.	De acordo com a necessidade foram organizados os arquivos, armários, horário de atendimentos, e materiais. Foi reestruturada a organização das cadeiras de rodas, andadores, transfers e estabilizadores.	05
Estudo de caso	Semanalmente são realizadas reuniões com equipe técnica para discussão de casos previamente agendados, objetivando estudo de patologias, encaminhamentos, organização de prioridades e manejos relacionados a cada área.	Equipe técnica e coordenação.	Foram realizados estudos de casos afim de avaliar a melhor estratégia para evolução neuropsicomotora dos alunos.	07



**APAE**

Associação de Pais e Amigos dos Excepcionais  
Rolândia - PR

## SETOR DE FONOAUDIOLOGIA

### Identificação

O setor de fonoaudióloga desenvolve trabalhos ligados à fala, a aquisição, compreensão e estruturação da linguagem, audição e motricidade oral. Avalia individualmente o aluno a fim de conhecer melhor suas dificuldades e estabelecer o trabalho a ser desenvolvidos.

A Fonoaudióloga visa: prevenir, habilitar e reabilitar os distúrbios da comunicação oral e escrita; aquisição, compreensão e estruturação da linguagem; audição e motricidade orofacial.

Os alunos são atendidos individualmente. Orientamos à família sobre o trabalho a ser desenvolvido, destacando a importância da parceria com a mesma para se obter resultados satisfatórios.

Reunimos com os profissionais de outros setores para estabelecer projetos e trabalhos a serem desenvolvidos com o aluno atendido no setor, e orientar a escola comum e professores da APAE conforme as necessidades e solicitações apresentada, sobre este trabalho e a importância da parceria. É realizado triagens de acordo com os atendimentos recebidos, retornando a família, à escola a necessidade de atendimento ou não no setor.

Ações	Detalhamento	Pessoas envolvidas	Avaliação	Total
Triagens	São realizadas individualmente por cada técnico, registradas inicialmente em fichas de triagem, a seguir procede-se a anamnese e matrícula. Após o estudo de caso define-se a forma e modalidade de atendimento que melhor atenderão a necessidade apresentada	Fonoaudióloga Aluno Família	Conforme a demanda, foram avaliados os novos alunos e preenchidas as respectivas anamneses de maneira satisfatória e em concordância com equipe técnica	122
Avaliação	São realizadas individualmente por cada técnico, sempre que o aluno for inserido no setor.	Fonoaudióloga Aluno	Foram realizadas no início do tratamento, a fim de detectar as alterações apresentadas pelo aluno.	52
Reavaliações Internas	Periodicamente os alunos são reavaliados para verificar se houve progressos e	Fonoaudióloga Aluno	Foram realizadas de acordo com a necessidade observada pela	23



**APAE**

Associação de Pais e Amigos dos Excepcionais

Rolândia - PR

	regressos no quadro, e determinar a continuidade do tratamento		fonoaudióloga no decorrer do ano, individualmente, possibilitando a verificação da evolução do aluno, direcionando a terapia e as orientações.	
Reavaliação de alunos que não estão sendo atendidos pelo setor.	São realizadas individualmente, por cada técnico, para verificar possíveis alterações apresentadas, decidindo assim se o mesmo deve ser inserido no setor.	Fonoaudióloga Aluno	Foram realizadas, a fim de auxiliar no aprendizado.	11
Desligamento ou Altas	Através de uma reavaliação mais detalhada são realizadas as altas quando os objetivos do setor foram alcançados. Ocorrendo também desligamentos por fatores como mudança de aluno para outra cidade, inclusão, falta de vagas no setor e faltas excessivas pelo paciente.	Fonoaudióloga Aluno	Foram satisfatórias as altas do setor pelo fato de termos alcançados os objetivos propostos, porém os desligamentos em sua maioria ocorreu por falta de vagas no setor e/ou pelas faltas do aluno na terapia sem justificativa, sendo necessário desligarmos casos mais leves para incluirmos casos mais graves.	12
Atendimento em grupo	Foram atendidos em dupla os alunos, visando à adequação das funções dos órgãos fonoarticulatórios e das funções neurovegetativas no refeitório	Fonoaudióloga Alunos	Não foram realizadas.	00
Encaminhamentos para outros Profissionais	Dependendo da necessidade apresentada, o aluno será encaminhado para profissionais de outras áreas, para consultas médicas e/ou solicitação de exames e AASI	Equipe técnica Aluno Família	A realização dos encaminhamentos facilitou o trabalho fonoaudiológica e favoreceu a evolução global dos alunos.	03
Orientação e/ou informações Individuais aos Pais e/ou Responsáveis	De acordo com a necessidade apresentada, são fornecidas orientações específicas de fala, linguagem, alimentação e outros objetivando a	Equipe técnica Aluno Família/Responsáveis	Foram realizadas de forma individualizada de acordo com a necessidade apresentada, sendo necessárias orientações constantes. Como ponto negativo foi observado que um	232





**APAE**

Associação de Pais e Amigos dos Excepcionais

Rolândia - PR

	continuidade do atendimento e a melhoria da condição de vida do aluno		grande número das mães não seguiu as orientações propostas	
Reunião de Equipe Técnica	Reuniões previamente agendadas para promover a interação do trabalho desenvolvido em equipe	Equipe Técnica e Direção	As reuniões realizadas foram satisfatórias, pois estas permitem a interação e a troca de informações entre a equipe multidisciplinar e proporciona melhor qualidade e maior rendimento nos atendimentos de todos os setores. Porém deveriam ser realizadas mensalmente devido ao grande número de casos	09
Elaboração de Projetos e/ou Outros Documentos	Procedimentos relativos à participação na elaboração de: projetos, documentação interna, e outros	Fonoaudióloga, Secretaria Direção	O setor fonoaudiológico não realizou nenhum projeto.	00
Elaboração de Relatórios	Procedimentos relativos à elaboração de relatórios diários e/ou periódicos	Fonoaudióloga	O setor realizou este ano: relatórios de atividades, relatórios de evolução diários, planejamentos semestrais e relatórios anuais.	4118
Visitas em Salas de Aula	Realizadas para observação de alunos, contatos com professores, recados, informações, orientações, decisões rápidas e diversas	Equipe Técnica, Professores Alunos	Foram realizadas algumas visitas para orientações e informações relativas aos alunos, em sala de aula, devido a mudança de horários dos alunos	50
Atendimento Individual	Realizado em sala de terapia, através de técnicas, manobras e exercícios específicas para os órgãos fonoarticulatórios, funções neuro vegetativas, para comunicação oral e estimulação auditiva	Fonoaudióloga Alunos	Os atendimentos foram satisfatórios, sendo estes com o tempo de 30 minutos cada sessão	4118
Organização do Setor	Cada setor é organizado pelos seus responsáveis a fim de se manter	Equipe Técnica Direção	Foi realizado de acordo, com a necessidade	02



**APAE**

Associação de Pais e Amigos dos Excepcionais  
Rolândia - PR

	participativo e produtivo dentro da dinâmica escolar			
Reunião de Técnicos para estudo de Caso	Semanalmente são realizadas reuniões com a equipe técnica para estudo de casos previamente agendados, objetivando estudos de patologias encaminhamentos e organização de prioridades e manejos relacionadas em casa área.	Equipe técnica Coordenação	Para alinhamento de casos de pacientes em que se faz necessário a discussão para melhor desenvolvimento.	09



**APAE**

Associação de Pais e Amigos dos Excepcionais

Rolândia - PR

## SETOR DE PSICOLOGIA

<b>Ações</b>	<b>Descrição sumária</b>	<b>Pessoas Envolvidas</b>	<b>Procedimento</b>	<b>Quantidade de atendimentos</b>
Avaliações Externas	São realizadas individualmente por cada técnico, registradas inicialmente em fichas de Triagem. O setor de psicologia especificamente realiza nestas avaliações a aplicação de escalas e testes psicométricos formais, além das entrevistas e observações clínicas. Após discussão em reunião de equipe técnico – pedagógica, procede-se a inserção ou não, nas formas de atendimento que melhor atenderão a necessidade apresentada.	Equipe Técnica Aluno Família Equipe Pedagógica	Conforme a demanda, foi realizada Triagem, através de avaliação pela Equipe Multiprofissional, dos casos encaminhados pela comunidade.  Das avaliações realizadas, os casos foram encaminhados ou matriculados conforme a demanda.  Foram preenchidas as respectivas anamneses dos alunos ingressos na escola de maneira satisfatória e em concordância com a equipe. Um relatório de avaliação multidisciplinar é elaborado pela equipe e entregue à família na devolutiva da avaliação, quando necessário são preenchidas contra referências da saúde.  No ano de 2023 dos 133 procedimentos, foram 122 avaliações e foram 11 reavaliações.	133
Avaliações internas	Anualmente os alunos que apresentam resultados de evolução expressiva no Inventário Portage ou em sala de	Setor de Psicologia Equipe Multiprofissional Aluno	Os alunos matriculados foram avaliados/reavaliados com instrumentos formais e/ou informais. Também foram realizadas observações clínicas,	121 avaliações



**APAE**

Associação de Pais e Amigos dos Excepcionais

Rolândia - PR

	<p>aula nas atividades gerais, são reavaliados para verificar a evolução psicoeducacional e clínica; para determinar novos procedimentos de metodologia de ensino/aprendizagem, inclusão no Ensino Regular, no Mercado de Trabalho ou outros Programas da comunidade. Também são avaliados ou reavaliados alunos dos setores escolar e EJA com a finalidade de ter documentos formais atualizados para respaldar benefícios requisitados pelas famílias, assim como ter avaliações atualizadas da cognição destes alunos. Tal processo de avaliação também ocorre com alunos transferidos de outras escolas especiais.</p>	<p>Equipe Pedagógica</p>	<p>entrevistas com responsáveis, levantamento de informações com equipe pedagógica, incluindo reuniões de Conselho de Classe.</p>	
<p>Encaminhamento e participação em consultas médicas (psiquiatra e neurologista)</p>	<p>De acordo com a necessidade apresentada, os alunos são encaminhados para consultas com médico Psiquiatra. Os agendamentos são realizados pela secretária do SUS, com periodicidade definida pelo médico especialista, de acordo com as questões relativas ao tratamento do aluno.</p>	<p>Médico Psiquiatra Setor de Psicologia Aluno Família Secretaria do SUS</p>	<p>Neste ano manteve-se o acompanhamento a todos os alunos às consultas do neurologista e psiquiatra, o que favoreceu a troca de informações entre médicos e psicólogos e também com a escola, favorecendo melhor acompanhamento do tratamento. O setor também em conjunto com o coordenador do SUS e secretária do SUS contribuiu para a criação do protocolo de organização das consultas,</p>	<p>384 consultas, sendo 192 do neurologista e 192 da psiquiatra</p>



**APAE**

Associação de Pais e Amigos dos Excepcionais

Rolândia - PR

	<p>O setor de psicologia realiza observações clínicas, e levantamento de informações através de avaliações e entrevista realizadas com os responsáveis e equipe pedagógica, para obtenção de informações acerca do comportamento do aluno em casa e no contexto escolar, e a partir dessas informações fornece dados quantitativos e qualitativos sobre o comportamento dos pacientes.</p>		<p>estabelecendo regras da participação e conduta nas consultas. Devido à pandemia, em alguns períodos os psicólogos discutiram os casos com os médicos sem a presença dos alunos para a confecção de receitas médicas.</p>	
<p>Encaminhamentos de Alunos para o Ensino Regular e EJA (Educação de Jovens e Adultos)</p>	<p>Após a reavaliação interna, as psicólogas e equipe técnico-pedagógica selecionam os alunos que apresentaram desenvolvimento cognitivo e acadêmico que se enquadram aos critérios exigidos e orientados pelo Núcleo Regional de Educação de Londrina para ingresso no Ensino Regular ou EJA, para serem encaminhados, conforme proposta da Inclusão Escolar</p>	<p>Setor de Psicologia Equipe Técnica, Coordenação Pedagógica Família Aluno</p>	<p>Neste ano, 5 alunos do Setor Escolar foram encaminhados para o Ensino Regular, por apresentarem desenvolvimento cognitivo compatíveis aos critérios exigidos para inclusão escolar. A família e o próprio aluno foram orientados e preparados individualmente, a fim de favorecer a adaptação do aluno ao novo contexto escolar. Também foram elaborados os encaminhamentos e entregues às escolas em que os alunos serão inseridos. No início de 2023, serão entregues os relatórios psicoeducacionais destes alunos e repasse de informações aos professores e coordenação pedagógica da nova escola. Nos casos em que exista necessidade,</p>	<p>5 alunos do Setor Escolar</p>



**APAE**

Associação de Pais e Amigos dos Excepcionais

Rolândia - PR

			psicólogos e coordenadora pedagógica farão visitas na escola em que o aluno incluído esteja frequentando, com objetivo de oferecer melhor suporte. Em 2023 o setor profissionalizante não fez nenhum encaminhamento para o EJA.	
Reunião da Equipe Técnica	Reuniões previamente agendadas para promover a interação do trabalho desenvolvido com objetivos de: 1- A análise de casos individuais para tomada de decisões em conjunto; 2- A discussão de novas avaliações, em que cada técnico apresenta seu parecer e fica definido se é caso para inserção nos atendimentos oferecidos. Registro em ata de todas as informações prestadas durante essa reunião, como forma de documento da escola.	Equipe técnica Coordenação Pedagógica Direção	Através destas reuniões foi possível discutir assuntos de relevância do cotidiano escolar, repassar informações importantes referente aos alunos para toda a equipe, e principalmente mantê-la coesa e integrada com o trabalho proposto. Os casos são discutidos de maneira interdisciplinar e com objetivo de construir coletivamente resoluções, propostas e definições a respeito do andamento dos trabalhos realizados na escola e setor clínico. Ressalta-se a solicitação da equipe pedagógica para que o técnico, baseado em seu parecer, opine na tomada de decisão de atendimento ou inclusão.	9 reuniões
Orientações e/ou Informações Individuais aos Pais e/ou responsáveis	De acordo com a necessidade apresentada, são realizadas orientações referentes a aspectos específicos a cada família, objetivando a qualidade e particularidade ao atendimento e a melhoria das relações entre família e aluno.	Setor de Psicologia, Aluno Família e/ou responsáveis	No Setor Escolar, os pais têm buscado com maior frequência o setor de Psicologia para receber orientações a respeito de problemas comportamentais, sobre o desenvolvimento e interação com os filhos. Os temas mais procurados referem-se a: estabelecimento de limites, manejo do comportamento de birra, manejo de	1845



**APAE**

Associação de Pais e Amigos dos Excepcionais

Rolândia - PR

			comportamento opositor, treino de toaleta, alternativas educativas à punição física e expressão da sexualidade, as mudanças de comportamento durante a pandemia, como agir durante o ensino online.	
Orientação e/ou Informações Individuais a Professores	O setor de psicologia, quando necessário, fornece e registra orientações, informações, treinamento aos professores para complementar o trabalho, seja individual ou em grupo com seus alunos	Psicólogos, Professores Alunos	As orientações foram relacionadas a dificuldades comportamentais sobre alunos, informações referentes à avaliação neurológica, retorno de consultas psiquiátricas e medicamentos, bem como histórico e resultados de avaliação cognitiva de alunos novos. Apoio à estruturação de estratégias lúdico pedagógicas adequadas ao perfil de cada aluno, todas online devido à pandemia	825 orientações do Setor Escolar 373 orientações do Setor Profissionalizante
Elaboração de Projetos e/ou Outros Documentos	Procedimentos relativos à participação na elaboração de: projetos, documentação interna, declarações p/ BPC, IPTU. Solicitação de isenção de IPVA e de redução de IPI	Técnicos Direção	Houve a participação efetiva nas documentações e projetos referentes à área administrativa, pedagógica, relatórios, declarações de alunos.	232 elaborações de documentos e projetos
Elaboração de Relatórios	Procedimentos relativos aos atendimentos diários, mensais e/ou periódicos, mais outros Relatórios Institucionais encaminhados	Psicólogos	Foram lançamentos de procedimentos para o SUS, além disso foram realizados relatórios de encaminhamento, bem como relatórios de ingresso e de devolutivas de casos não matriculados.	7520 relatórios do setor de Psicologia, sendo destes 133 relatórios de avaliação externa, 5 relatórios de inclusão. Sendo



**APAE**

Associação de Pais e Amigos dos Excepcionais

Rolândia - PR

				completo o número com os lançamentos de procedimentos
Contato com Profissionais Externos	De acordo com a necessidade apresentada por cada aluno, são realizados contatos com outros profissionais, através de reuniões agendadas.	Técnicos Profissionais de outras áreas	Os contatos foram extremamente necessários para integrar o tratamento disponibilizado ao aluno, principalmente ao que se refere aos contatos com outras escolas ou outras entidades da rede de saúde como CAPS infantil, CAPS II e Centro de especialidades	5
Treinamento Individual com Mães, durante visitas domiciliares ou na Escola	São realizadas individualmente ou juntamente com membros da equipe multidisciplinar para contatos, observação do ambiente, relacionamentos familiares, prestando orientações necessárias de continuidade do trabalho da escola no lar	Assistente Social Psicólogos Motorista Famílias	Condutas de manejo comportamental, em relação a administração dos medicamentos, higiene, consultas agendadas, atividades acadêmicas e ocupacionais, etc.	52 Treinamentos/ Visitas
Atendimento Psicológico individual a alunos	Orientações para atender aos alunos em assuntos individuais, ou em atendimentos periódicos para acompanhamento e apoio	Psicólogos Aluno	Os atendimentos individuais visaram atender necessidades específicas de determinados alunos. Foram focos de intervenção: dificuldades de relacionamento interpessoal, timidez, controle de ansiedade, agressividade com pares, uso abuso de substâncias psicoativas, comportamento de mentir, comportamento de furtar, dúvidas quanto à adolescência, sexualidade e namoro, abuso físico, expressividade emocional,	1300 atendimentos





**APAE**

Associação de Pais e Amigos dos Excepcionais

Rolândia - PR

			ingestão correta da medicação prescrita, higiene pessoal, acompanhamento do trabalho nas empresas e comportamento na comunidade. Esses atendimentos aconteceram presencialmente após retorno de atividades presenciais.	
Promoções e Eventos da entidade	Participação e/ ou elaboração, coordenação, desenvolvimento, avaliação de promoções e eventos da entidade internamente ou externamente	Assistente Social Direção Funcionários Psicólogos	No ano de 2023 houve a colaboração dos profissionais em alguns eventos realizados pela instituição voltado aos professores e equipe pedagógica. Também suporte colaborativo nos eventos do ano letivo como: Semana da pessoa com deficiência intelectual.	1 Eventos
Atendimento em Grupo dos Alunos, durante visitas em Salas de Aulas	Realizada para observação de alunos, intervenção em aspectos emocionais e comportamentais dos alunos e acompanhamento sobre processo de aprendizagem	Psicólogos Professores Alunos	Houve acompanhamento do desenvolvimento dos alunos, para orientações e intervenção em aspectos emocionais e/ou comportamentais conforme necessidades especificadas do professor. As orientações giraram em torno da aceitação da diversidade, respeito aos colegas, regras da escola, importância de seguir regras, higiene pessoal, sexualidade, posturas do professor para manejar e modelar comportamentos favoráveis ao contexto escolar e preparação para passeios e eventos	820 atendimentos



**APAE**

Associação de Pais e Amigos dos Excepcionais  
Rolândia - PR

## SETOR DE NEUROLOGIA

<b>Ações</b>	<b>Detalhamento</b>	<b>Pessoas Envolvidas</b>	<b>Avaliação</b>	<b>Quantidade de atendimentos</b>
Consultas médicas	<p>As consultas com médico neurologista se dividem de duas categorias: consultas de ingresso (para os alunos que foram avaliados e estão ingressando na escola) e consultas de retorno periódico (para acompanhamento da evolução dos casos clínicos).</p> <p>Os agendamentos são realizados pela secretária do Setor Clínico de acordo com os pedidos de retorno médico, familiar e da equipe técnica.</p> <p>São ofertadas dezesseis consultas ao mês, e as consultas são realizadas no espaço da escola. Todas as consultas são acompanhadas por um técnico, a fim de facilitar a comunicação entre família e médico e com objetivo de informar dados relevantes a respeito do comportamento, desempenho do assistido nas atividades pedagógicas e evolução nos setores clínicos.</p> <p>O neurologista realiza anamnese, entrevista clínica para sondagem das queixas, faz prescrições medicamentosas e pedidos de exames de acordo com a necessidade de cada caso. Além disso, é responsável pelo preenchimento de formulários para</p>	Médico Neurologista Setor Clínico Aluno Família Secretária Setor Clínico	<p>No ano de 2023 as consultas foram realizadas pelo profissional da área da neurologia com o objetivo de ofertar suporte médico aos assistidos, quanto a realização de diagnóstico, solicitação de exames necessários, prescrição de medicamentos e orientações.</p> <p>Durante as consultas são apresentados relatórios do psicólogo e setor pedagógico a fim de contribuir com um melhor encaminhamento, visando o desenvolvimento global do paciente.</p>	185 Consultas com Neurologista



**APAE**

Associação de Pais e Amigos dos Excepcionais

Rolândia - PR

	medicações controladas, formulários relacionados à carteira de transporte intermunicipal e interestadual, encaminhamentos para o benefício de prestação continuada, formulários de isenção de IPI e IPVA, conforme o quadro da deficiência.			
--	---	--	--	--



**APAE**

Associação de Pais e Amigos dos Excepcionais

Rolândia - PR

## SETOR DE PSIQUIATRIA

<b>Ações</b>	<b>Detalhamento</b>	<b>Pessoas Envolvidas</b>	<b>Avaliação</b>	<b>Quantidade de atendimentos</b>
Consultas médicas	<p>De acordo com a necessidade apresentada, os alunos são encaminhados para consultas com médico Psiquiatra. Os agendamentos são realizados pela secretária do Setor Clínico, com periodicidade definida pelo médico especialista, de acordo com as questões relativas ao tratamento do aluno. São ofertadas 16 consultas mensais</p> <p>O setor de psicologia realiza observações clínicas, e levantamento de informações através de avaliações e entrevista realizadas com os responsáveis e equipe pedagógica, para obtenção de informações acerca do comportamento do aluno em casa e no contexto escolar, e a partir dessas informações, elabora um relatório a ser encaminhado para o médico no dia da consulta.</p>	Médico Psiquiatra Setor Clínico Aluno Família Secretaria do Setor Clínico	<p>No ano de 2023 as consultas foram realizadas pelo profissional da área de psiquiatria com o objetivo de ofertar suporte médico aos assistidos, quanto a realização de diagnóstico, prescrição de medicamentos e orientações.</p> <p>Durante as consultas são apresentados relatórios do psicólogo e setor pedagógico a fim de contribuir com um melhor encaminhamento, visando o desenvolvimento global do paciente.</p>	179 Consultas psiquiátricas